

## Ritningar & instruktioner

Här får du ta del av ritningar och instruktioner som beskriver projektet. Situationsplanen beskriver projektets helhet med samtliga bostäder i projektet. På kommande sidor ser du även kulörplan, ritningar för planer, fasader och finplanering.

Om du vill veta mer är du välkommen att kontakta ansvarig mäklare.

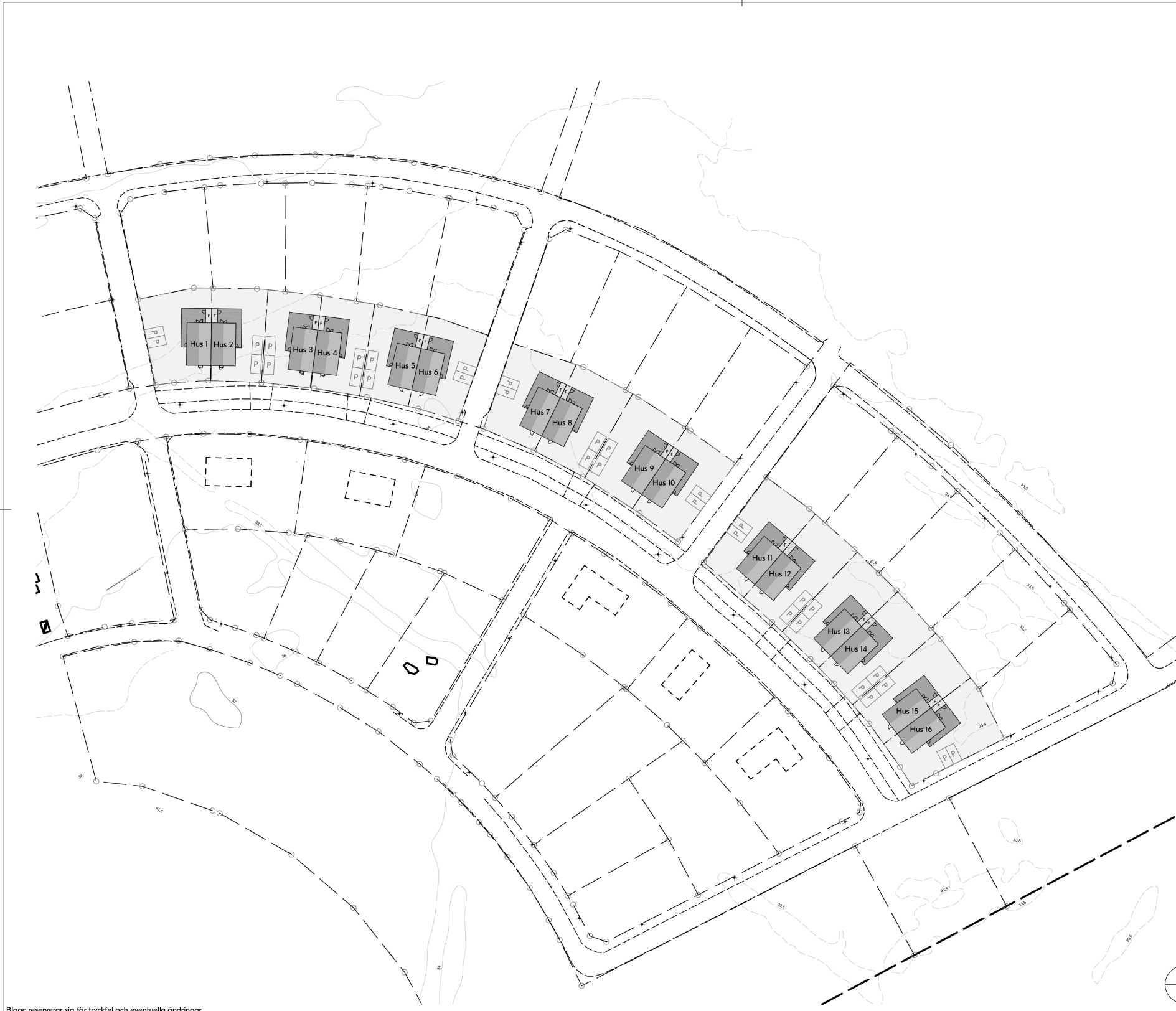

Blooc reserverar sig för tryckfel och eventuella ändringar.

**Förklaringar**

Mått i millimeter om ej annat anges

**Teckenförklaring**

- Tomtgräns
- Parkeringsplats
- Förråd
- Trätroll

**Areasammanställning**

Hus	Hustyp	Tomt	BOA	BYA (inkl förråd)
1	H124GV	415	124,30	80
2	H124GH	350	124,30	80
3	H124GV	340	124,30	80
4	H124GH	338	124,30	80
5	H124GV	341	124,30	80
6	H124GH	372	124,30	80
7	H124GV	400	124,30	80
8	H124GH	410	124,30	80
9	H124GV	411	124,30	80
10	H124GH	400	124,30	80
11	H124GV	435	124,30	80
12	H124GH	416	124,30	80
13	H124GV	416	124,30	80
14	H124GH	410	124,30	80
15	H124GV	409	124,30	80
16	H124GH	452	124,30	80
		<b>6 315 m²</b>	<b>1988,80</b>	<b>1 280 m²</b>

Angiven tomtyta är den totala arean för tomten inklusive bebyggelsen (bostadshus, trall och förråd).

För tomt med infart från Björnmossvägen används ca 20 m² per tomt för gemensam infart till respektive egen parkering.

Avvikelser mot ritning kan uppstå vid slutligt utförande.

A	JUSTERING PARKERINGSPLATSER	JB	2023-08-31
BET	ÄNDRINGEN AVSER	SIGN	DATUM

**Försäljningshandling**

**BLOOC**

Lindbacken 8 – Uppsala  
Vaksala-Lunda 43:1 m.fl. Uppsala kommun

A	Blooc

UPPDRAG NR	RITAD/KONSTR. AV	HANDLÄGGARE
	JB	JB
DATUM	ANSVARIG	
2023-06-16		

Situationsplan översikt

SKALA (A3)	NUMMER	BET
1:1000	A-01-0-001	A

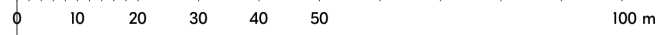

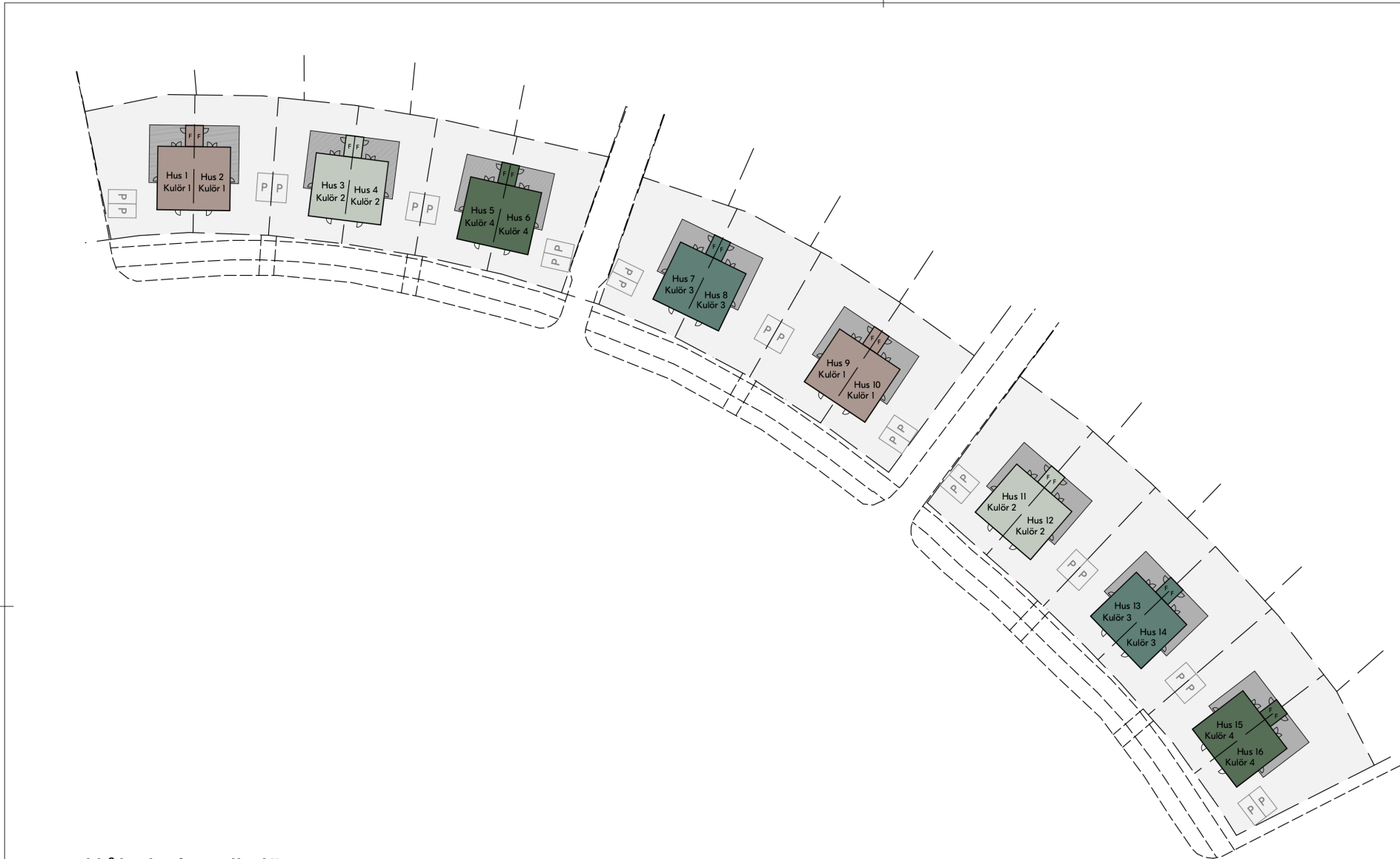

Målade fasadkulörer

Kulör 1



NCS S4010-Y70R

Kulör 2



NCS S2005-G30Y

Kulör 3



NCS S4010-G10Y

Kulör 4



NCS S6010-G10Y

Förklaringar

Mått i millimeter om ej annat anges

Specifikationer material

Fasader: liggande falspanel 163 mm, målas i täckande kulörer enligt kulörplan.

Kulör 1: NCS S4010-Y70R rödgrå

Kulör 2: NCS S2005-G30Y ljus grågrön

Kulör 3: NCS S4010-G10Y mellangrön

Kulör 4: NCS S6010-G10Y mörkgrön

Tak: svetsad papp, mörkgrå.

Förråd målas lika anslutande huvudbyggnad.

BET	ANT	ÄNDRINGEN AVSER	SIGN	DATUM
-----	-----	-----------------	------	-------

Försäljningshandling

**BLOOC**

Lindbacken 8 -Uppsala

Vaksala-Lunda 43:1, 44:1, 45:1, Uppsala kommun

A Blooc

UPPDRAG NR	RITAD/KONSTR. AV	HANDLÄGGARE
	DM	JB

DATUM	ANSVARIG
2023-06-16	

Kulörplan

SKALA (A3)	NUMMER	BET
1:800	A-01-0-010	



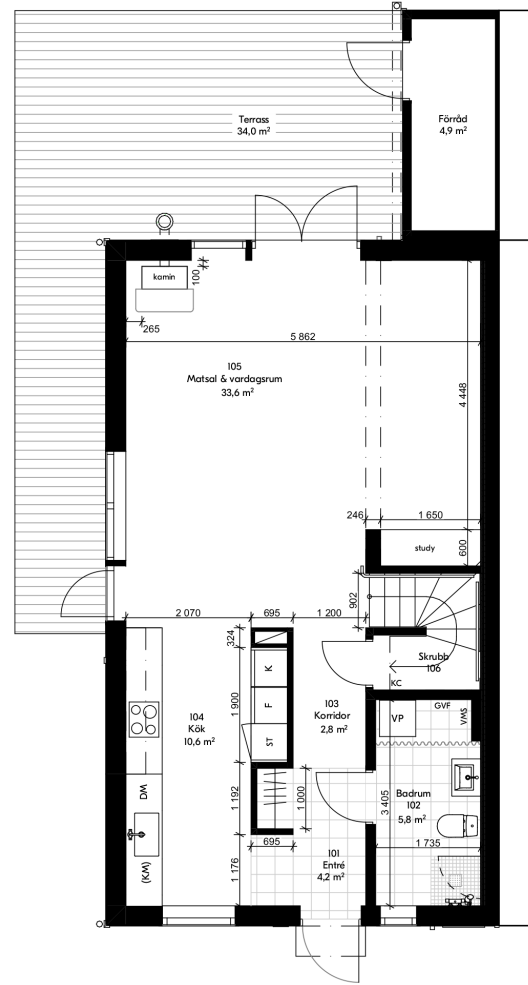

Entréplan

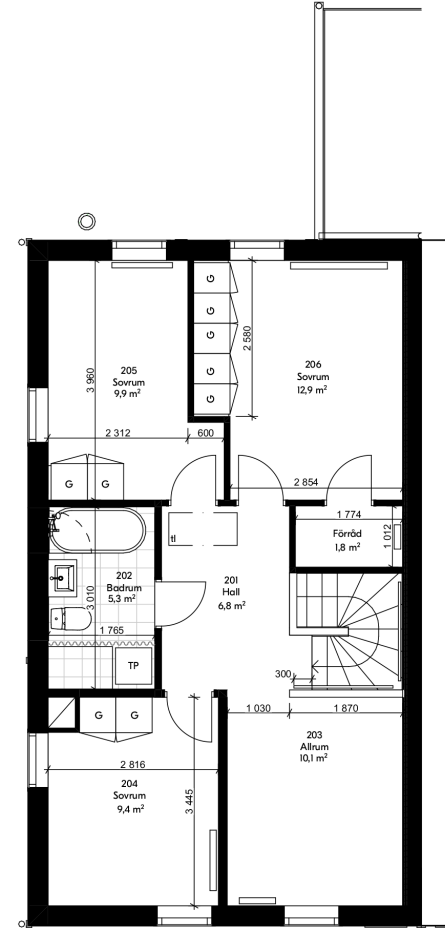

Övre plan

**Förklaringar**

Mått i millimeter om ej annat anges

**Teckenförklaring**

-  Diskho
-  Induktionshäll
-  Diskmaskin
-  Kyl/Frys
-  Värmepanna
-  Klädstång
-  Toalett
-  Dusch
-  Tvättställ
-  Tvättpelare
-  Förberett för kombimaskin
-  Garderob

**Föreskrifter**

Angiven rumsarea ska inte förväxlas med boarea. Rumsarean redovisar enbart rumsstorleken. Boarea finns angiven på situationsplanerna.

**Hänvisningar**

A-01-1-002 Situationsplan hus 1-6  
A-40-3-001 Fasader hus 1

För exakta produkt- och materialangivelser, se Rumsbeskrivning Hus 124

BET	ANT	ÄNDRINGEN AVISER	SIGN	DATUM
-----	-----	------------------	------	-------

**Försäljningshandling**

**BLOOC**

**Hus 124**

Vaksala-Lunda 43:1 m.fl. Uppsala kommun

A Blooc

UPPDRAG NR	RITAD/KONSTR. AV	HANDLÄGGARE
	DM	JB

DATUM	ANSVARIG
2023-06-16	

Planer hus 1

SKALA (A3)	NUMMER	BET
1:100	A-40-1-001	

Blooc reserverar sig för tryckfel och eventuella ändringar.

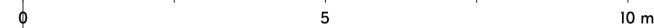



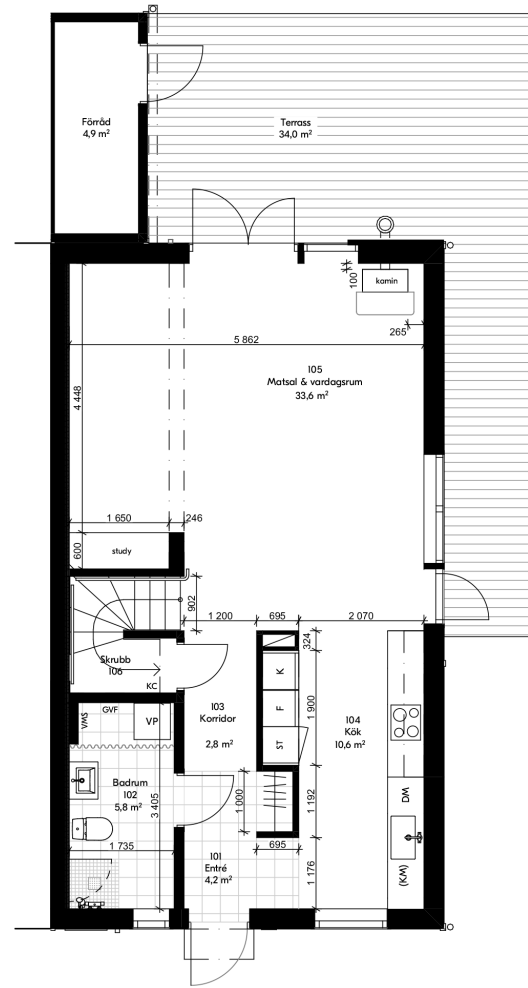

Entréplan

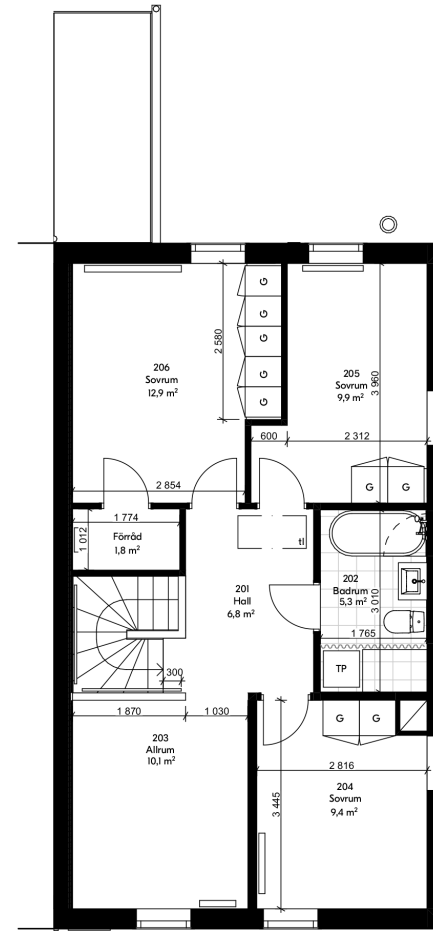

Övre plan

**Förklaringar**

Mått i millimeter om ej annat anges

**Teckenförklaring**

-  Diskho
-  Induktionshäll
-  Diskmaskin
-  Kyl/Frys
-  Värmepanna
-  Klädstång
-  Toalett
-  Dusch
-  Tvättställ
-  Tvättpelare
-  Förberett för kombimaskin
-  Garderob

**Föreskrifter**

Angiven rumsarea ska inte förväxlas med boarea. Rumsarean redovisar enbart rumsstorleken. Boarea finns angiven på situationsplanerna.

**Hänvisningar**

A-01-1-002 Situationsplan hus 1-6  
A-40-3-002 Fasader hus 2

För exakta produkt- och materialangivelser, se Rumsbeskrivning Hus 124

BET	ANT	ÄNDRINGEN AVISER	SIGN	DATUM
-----	-----	------------------	------	-------

**Försäljningshandling**

**BLOOC**

**Hus 124**

Vaksala-Lunda 43:1 m.fl. Uppsala kommun

A Blooc

UPPDRAG NR	RITAD/KONSTR. AV	HANDLÄGGARE
	DM	JB

DATUM	ANSVARIG
2023-06-16	

Planer hus 2

SKALA (A3)	NUMMER	BET
1:100	A-40-1-002	

Blooc reserverar sig för tryckfel och eventuella ändringar.

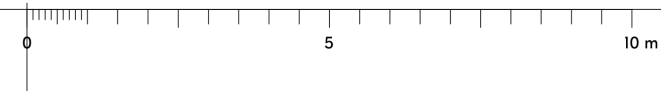



**Förklaringar**

Mått i millimeter om ej annat anges

**Teckenförklaring**

- Diskho
- Induktionshäll
- Diskmaskin
- Kyl/Frys
- Värmepanna
- Klädstäng
- Toalett
- Dusch
- Tvättställ
- Tvättpelare
- Förberett för kombimaskin
- Garderob

**Föreskrifter**

Angiven rumsarea ska inte förväxlas med boarea. Rumsarean redovisar enbart rumsstorleken. Boarea finns angiven på situationsplanerna.

**Hänvisningar**

A-01-1-002 Situationsplan hus 1-6  
A-40-3-003 Fasader hus 3

För exakta produkt- och materialangivelser, se Rumsbeskrivning Hus 124

BET	ANT	ÄNDRINGEN AVISER	SIGN	DATUM
-----	-----	------------------	------	-------

**Försäljningshandling**

**BLOOC**

**Hus 124**

Vaksala-Lunda 43:1 m.fl. Uppsala kommun

A Blooc

UPPDRAG NR RITAD/KONSTR. AV HANDLÄGGARE

DM ANSVARIG JB

DATUM 2023-06-16

Planer hus 3

SKALA (A3) NUMMER BET

1:100 A-40-1-003

Blooc reserverar sig för tryckfel och eventuella ändringar.

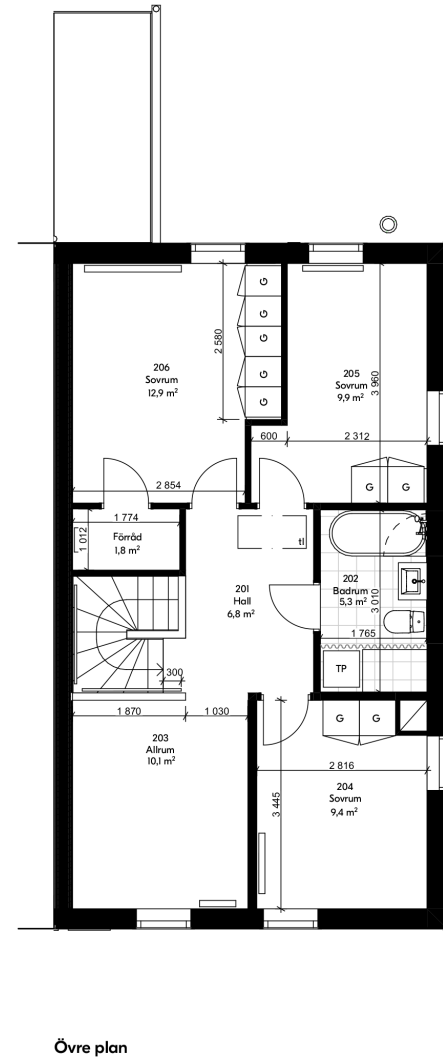
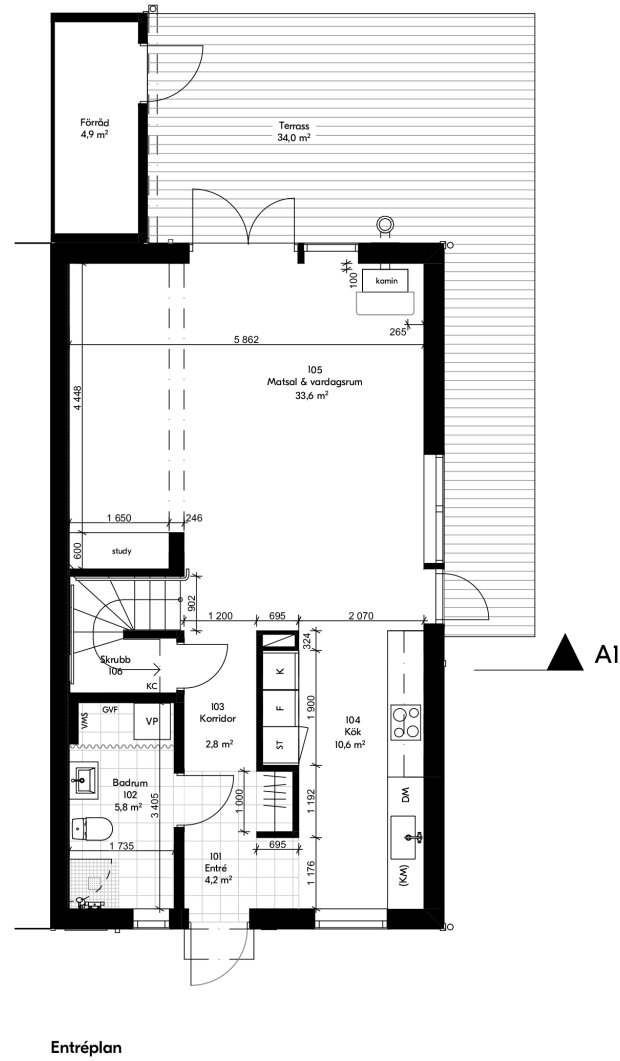

**Förklaringar**

Mått i millimeter om ej annat anges

**Teckenförklaring**

-  Diskho
-  Induktionshäll
-  Diskmaskin
-  Kyl/Frys
-  Värmepanna
-  Klädstång
-  Toalett
-  Dusch
-  Tvättställ
-  Tvättpelare
-  Förberett för kombimaskin
-  Garderob

**Föreskrifter**

Angiven rumsarea ska inte förväxlas med boarea. Rumsarean redovisar enbart rumsstorleken. Boarea finns angiven på situationsplanerna.

**Hänvisningar**

A-01-1-002 Situationsplan hus 1-6  
A-40-3-004 Fasader hus 4

För exakta produkt- och materialangivelser, se Rumsbeskrivning Hus 124

BET	ANT	ÄNDRINGEN AVISER	SIGN	DATUM
-----	-----	------------------	------	-------

**Försäljningshandling**

**BLOOC**

**Hus 124**

Vaksala-Lunda 43:1 m.fl. Uppsala kommun

A Blooc

UPPDRAG NR	RITAD/KONSTR. AV	HANDLÄGGARE
	DM	JB

DATUM	ANSVARIG
2023-06-16	

Planer hus 4

SKALA (A3)	NUMMER	BET
1:100	A-40-1-004	

Blooc reserverar sig för tryckfel och eventuella ändringar.

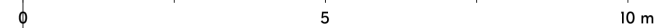

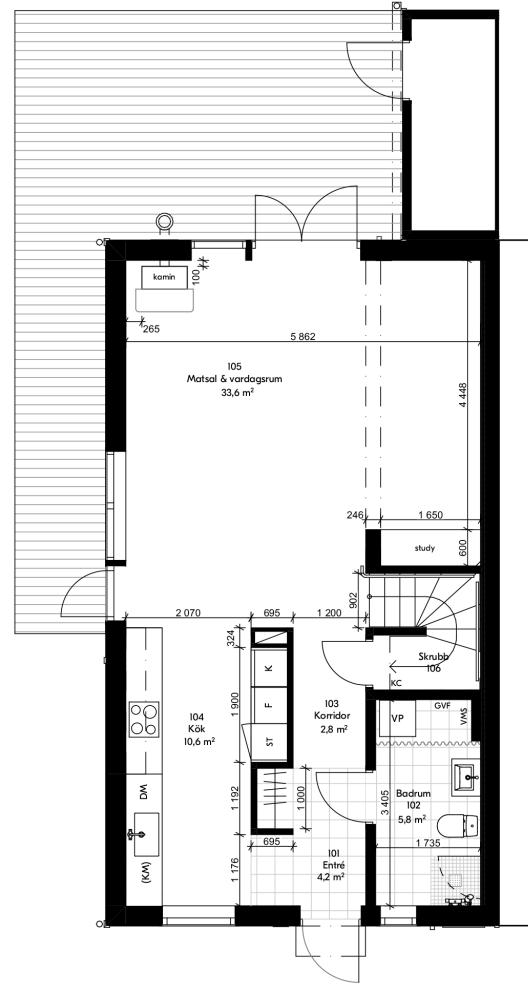

Entréplan

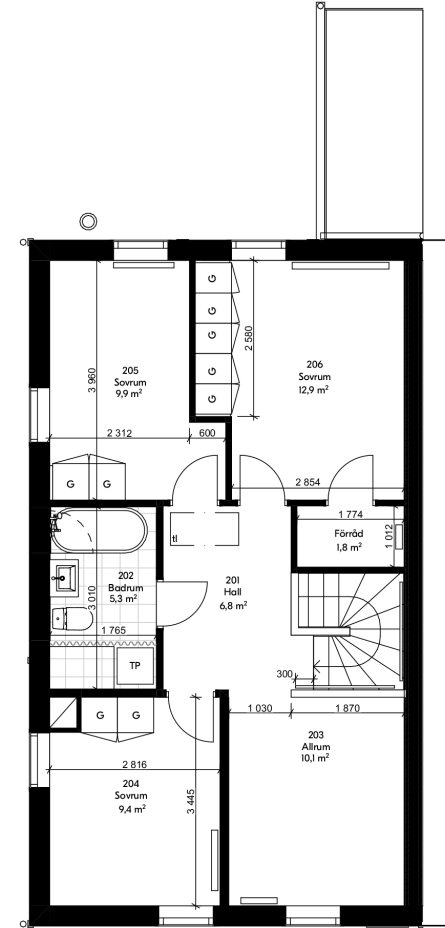

Övre plan

**Förklaringar**

Mått i millimeter om ej annat anges

**Teckenförklaring**

- |  |                |  |                           |
|--|----------------|--|---------------------------|
|  | Diskho         |  | Toalett                   |
|  | Induktionshäll |  | Dusch                     |
|  | Diskmaskin     |  | Tvättställ                |
|  | Kyl/Frys       |  | Tvättpelare               |
|  | Värmepanna     |  | Förberett för kombimaskin |
|  | Klädstång      |  | Garderob                  |

**Föreskrifter**

Angiven rumsarea ska inte förväxlas med boarea. Rumsarean redovisar enbart rumsstorleken. Boarea finns angiven på situationsplanerna.

**Hänvisningar**

A-01-1-002 Situationsplan hus 1-6  
A-40-3-005 Fasader hus 5

För exakta produkt- och materialangivelser, se Rumsbeskrivning Hus 124

BET	ANT	ÄNDRINGEN AVISER	SIGN	DATUM
-----	-----	------------------	------	-------

Försäljningshandling

**BLOOC**

**Hus 124**

Vaksala-Lunda 43:1 m.fl. Uppsala kommun

A Blooc

UPPDRAG NR	RITAD/KONSTR. AV	HANDLÄGGARE
	DM	JB

DATUM	ANSVARIG
2023-06-16	

Planer hus 5

SKALA (A3)	NUMMER	BET
1:100	A-40-1-005	

Blooc reserverar sig för tryckfel och eventuella ändringar.

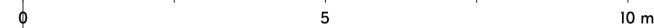

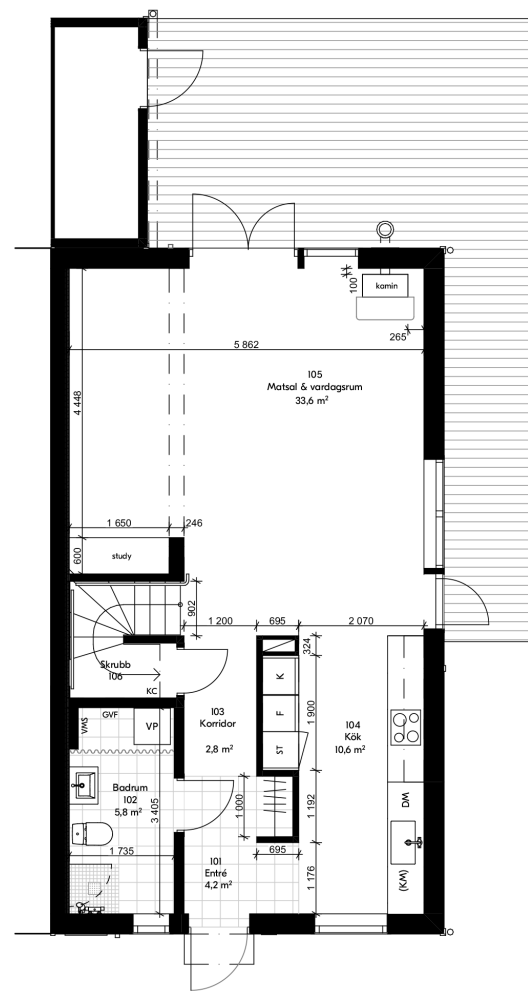

Entréplan

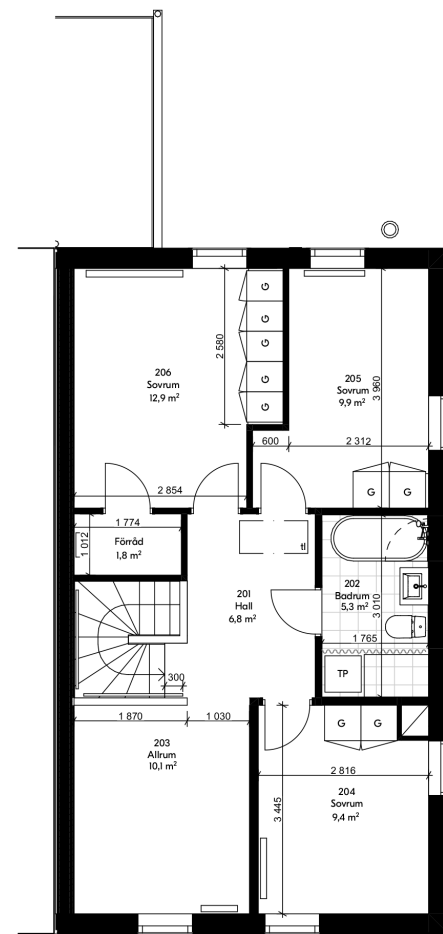

Övre plan

**Förklaringar**

Mått i millimeter om ej annat anges

**Teckenförklaring**

	Diskho		Toalett
	Induktionshäll		Dusch
	Diskmaskin		Tvättställ
	Kyl/Frys		Tvättpelare
	Värmepanna		Förberett för kombimaskin
	Klädstång		Garderob

**Föreskrifter**

Angiven rumsarea ska inte förväxlas med boarea. Rumsarean redovisar enbart rumsstorleken. Boarea finns angiven på situationsplanerna.

**Hänvisningar**

A-01-1-002 Situationsplan hus 1-6  
A-40-3-006 Fasader hus 6

För exakta produkt- och materialangivelser, se Rumsbeskrivning Hus 124

BET	ANT	ÄNDRINGEN AVISER	SIGN	DATUM
-----	-----	------------------	------	-------

Försäljningshandling

**BLOOC**

Hus 124

Vaksala-Lunda 43:1 m.fl. Uppsala kommun

A Blooc

UPPDRAG NR	RITAD/KONSTR. AV	HANDLÄGGARE
	DM	JB

DATUM	ANSVARIG
2023-06-16	

Planer hus 6

SKALA (A3)	NUMMER	BET
1:100	A-40-1-006	

Blooc reserverar sig för tryckfel och eventuella ändringar.

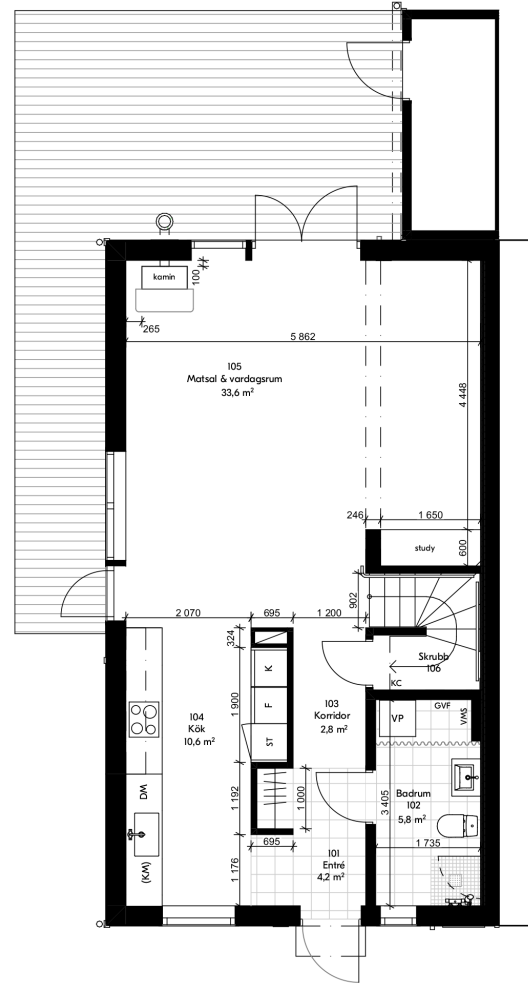

Entréplan

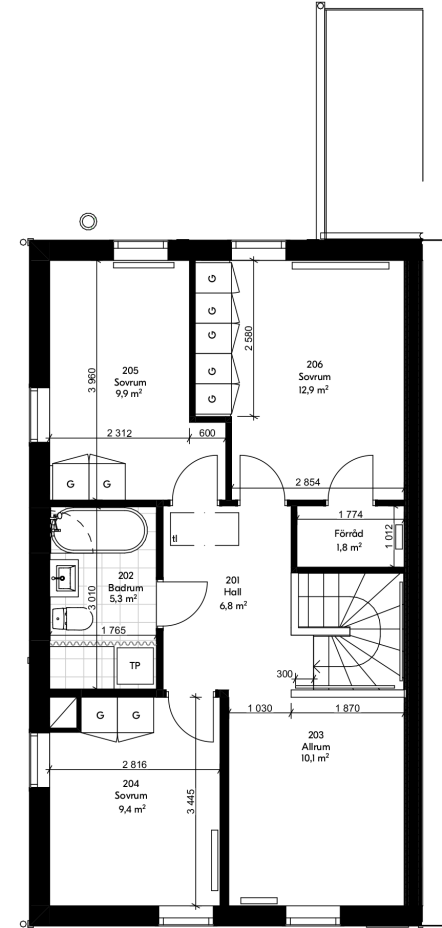

Övre plan

**Förklaringar**

Mått i millimeter om ej annat anges

**Teckenförklaring**

- |  |                |  |                           |
|--|----------------|--|---------------------------|
|  | Diskho         |  | Toalett                   |
|  | Induktionshäll |  | Dusch                     |
|  | Diskmaskin     |  | Tvättställ                |
|  | Kyl/Frys       |  | Tvättpelare               |
|  | Värmepanna     |  | Förberett för kombimaskin |
|  | Klädstång      |  | Garderob                  |

**Föreskrifter**

Angiven rumsarea ska inte förväxlas med boarea. Rumsarean redovisar enbart rumsstorleken. Boarea finns angiven på situationsplanerna.

**Hänvisningar**

A-01-1-003 Situationsplan hus 7-10  
A-40-3-007 Fasader hus 7

För exakta produkt- och materialangivelser, se Rumsbeskrivning Hus 124

BET	ANT	ÄNDRINGEN AVISER	SIGN	DATUM
-----	-----	------------------	------	-------

Försäljningshandling

**BLOOC**

Hus 124

Vaksala-Lunda 43:1 m.fl. Uppsala kommun

A Blooc

UPPDRAG NR	RITAD/KONSTR. AV	HANDLÄGGARE
	DM	JB

DATUM	ANSVARIG
2023-06-16	

Planer hus 7

SKALA (A3)	NUMMER	BET
1:100	A-40-1-007	

Blooc reserverar sig för tryckfel och eventuella ändringar.

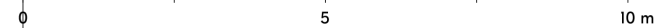

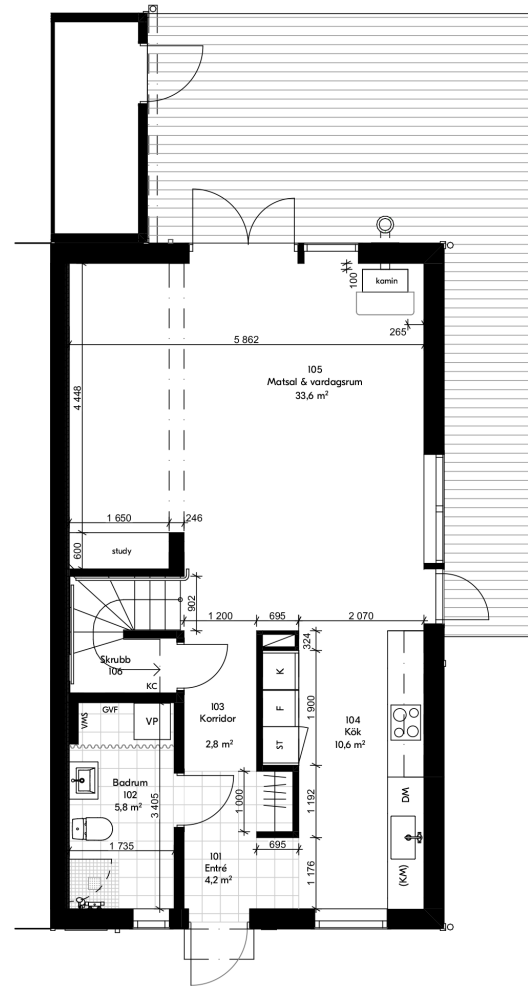

Entréplan

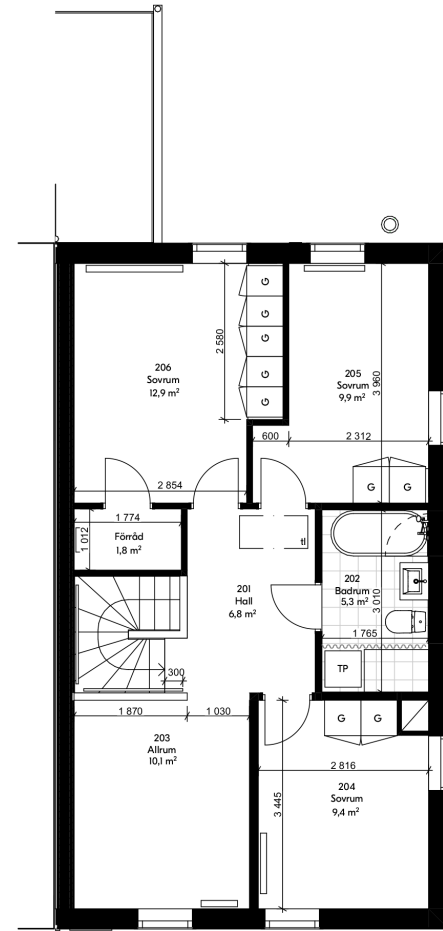

Övre plan

**Förklaringar**

Mått i millimeter om ej annat anges

**Teckenförklaring**

	Diskho		Toalett
	Induktionshäll		Dusch
	Diskmaskin		Tvättställ
	Kyl/Frys		Tvättpelare
	Värmepanna		Förberett för kombimaskin
	Klädstång		Garderob

**Föreskrifter**

Angiven rumsarea ska inte förväxlas med boarea. Rumsarean redovisar enbart rumsstorleken. Boarea finns angiven på situationsplanerna.

**Hänvisningar**

A-01-1-003 Situationsplan hus 7-10  
A-40-3-008 Fasader hus 8

För exakta produkt- och materialangivelser, se Rumsbeskrivning Hus 124

BET	ANT	ÄNDRINGEN AVISER	SIGN	DATUM
-----	-----	------------------	------	-------

**Försäljningshandling**

**BLOOC**

**Hus 124**

Vaksala-Lunda 43:1 m.fl. Uppsala kommun

A Blooc

UPPDRAG NR	RITAD/KONSTR. AV	HANDLÄGGARE
	DM	JB

DATUM	ANSVARIG
2023-06-16	

Planer hus 8

SKALA (A3)	NUMMER	BET
1:100	A-40-1-008	

Blooc reserverar sig för tryckfel och eventuella ändringar.

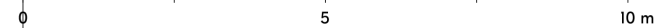

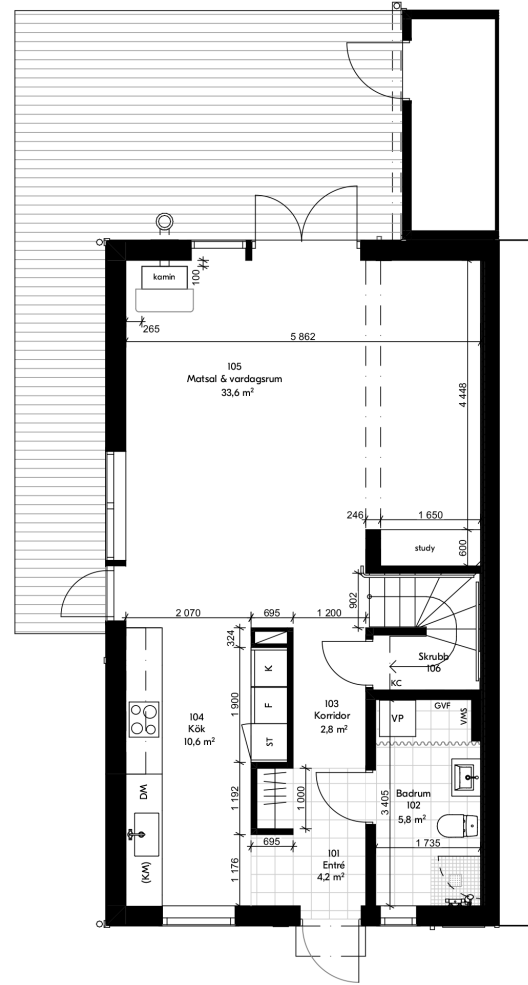

Entréplan

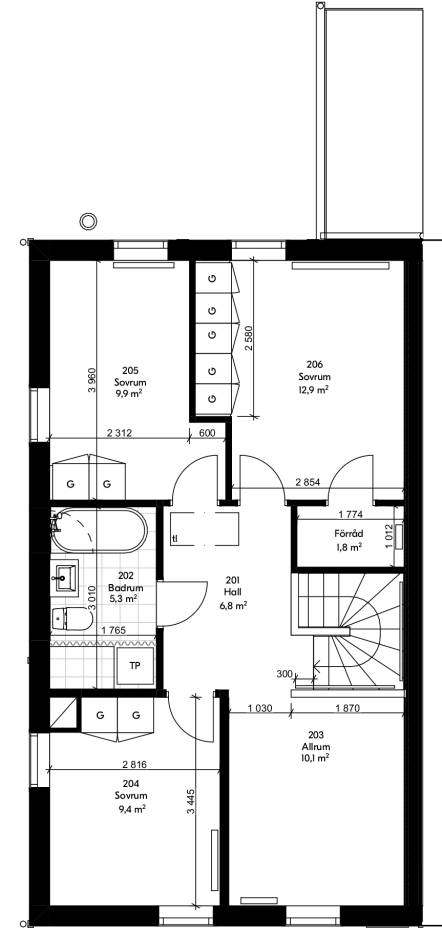

Övre plan

**Förklaringar**

Mått i millimeter om ej annat anges

**Teckenförklaring**

- |  |                |  |                           |
|--|----------------|--|---------------------------|
|  | Diskho         |  | Toalett                   |
|  | Induktionshäll |  | Dusch                     |
|  | Diskmaskin     |  | Tvättställ                |
|  | Kyl/Frys       |  | Tvättpelare               |
|  | Värmepanna     |  | Förberett för kombimaskin |
|  | Klädstång      |  | Garderob                  |

**Föreskrifter**

Angiven rumsarea ska inte förväxlas med boarea. Rumsarean redovisar enbart rumsstorleken. Boarea finns angiven på situationsplanerna.

**Hänvisningar**

A-01-1-003 Situationsplan hus 7-10  
A-40-3-009 Fasader hus 9

För exakta produkt- och materialangivelser, se Rumsbeskrivning Hus 124

BET	ANT	ÄNDRINGEN AVISER	SIGN	DATUM
-----	-----	------------------	------	-------

**Försäljningshandling**

**BLOOC**

**Hus 124**

Vaksala-Lunda 43:1 m.fl. Uppsala kommun

A Blooc

UPPDRAG NR	RITAD/KONSTR. AV	HANDLÄGGARE
	DM	JB

DATUM	ANSVARIG
2023-06-16	

Planer hus 9

SKALA (A3)	NUMMER	BET
1:100	A-40-1-009	



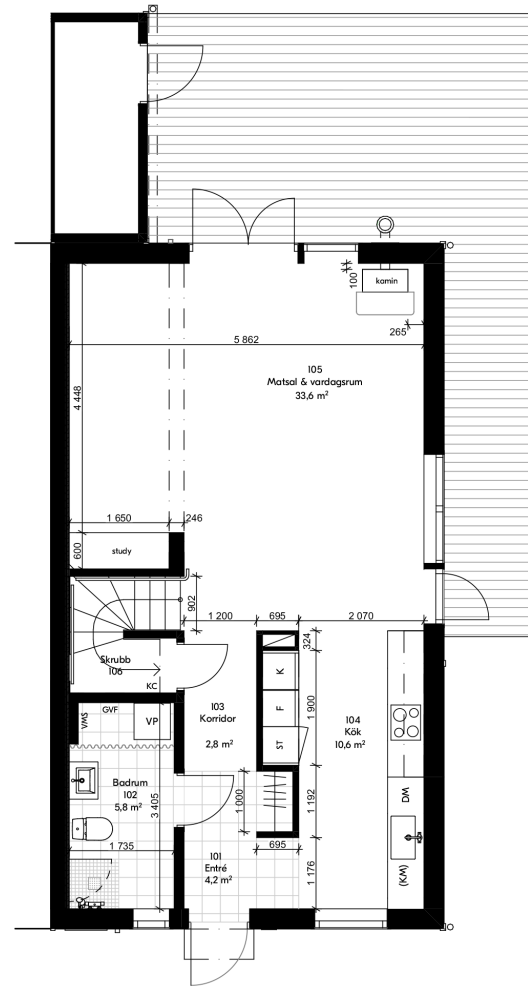

Entréplan

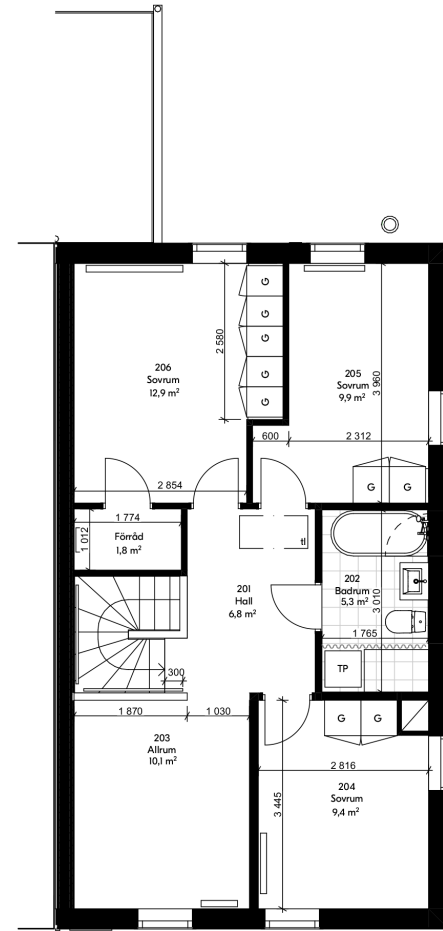

Övre plan

**Förklaringar**

Mått i millimeter om ej annat anges

**Teckenförklaring**

- Diskho
- Induktionshäll
- Diskmaskin
- Kyl/Frys
- Värmepanna
- Klädstång
- Toalett
- Dusch
- Tvättställ
- Tvättpelare
- Förberett för kombimaskin
- Garderob

**Föreskrifter**

Angiven rumsarea ska inte förväxlas med boarea. Rumsarean redovisar enbart rumsstorleken. Boarea finns angiven på situationsplanerna.

**Hänvisningar**

A-01-1-003 Situationsplan hus 7-10  
A-40-3-010 Fasadier hus 10

För exakta produkt- och materialangivelser, se Rumsbeskrivning Hus 124

BET	ANT	ÄNDRINGEN AVISER	SIGN	DATUM
-----	-----	------------------	------	-------

**Försäljningshandling**

**BLOOC**

**Hus 124**

Vaksala-Lunda 43:1 m.fl. Uppsala kommun

A Blooc

UPPDRAG NR	RITAD/KONSTR. AV	HANDLÄGGARE
	DM	JB

DATUM	ANSVARIG
2023-06-16	

Planer hus 10

SKALA (A3)	NUMMER	BET
1:100	A-40-1-010	

Blooc reserverar sig för tryckfel och eventuella ändringar.

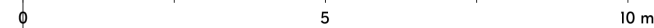

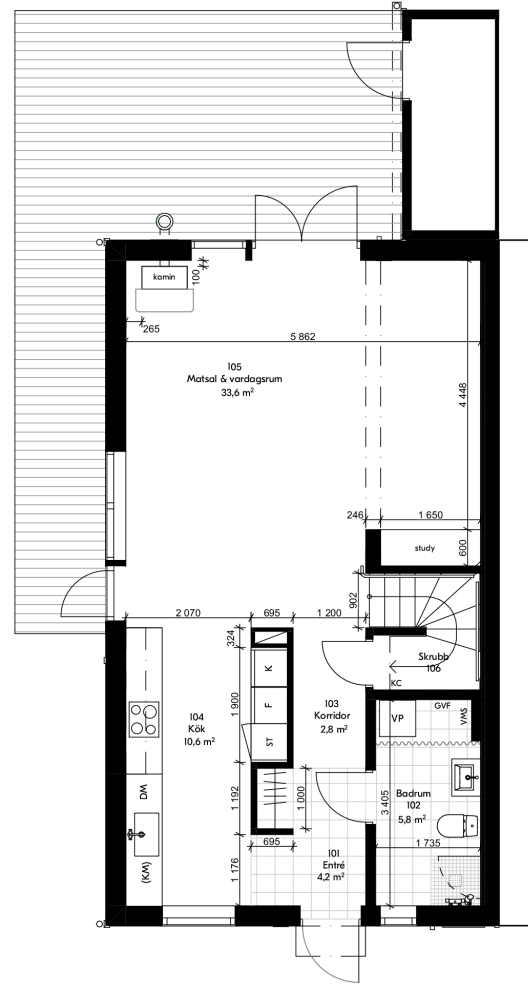

Entréplan

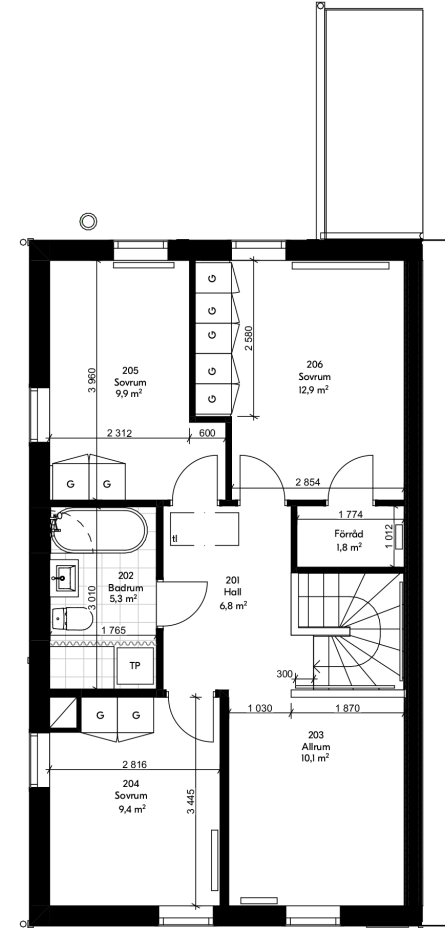

Övre plan

**Förklaringar**

Mått i millimeter om ej annat anges

**Teckenförklaring**

- |  |                |  |                           |
|--|----------------|--|---------------------------|
|  | Diskho         |  | Toalett                   |
|  | Induktionshäll |  | Dusch                     |
|  | Diskmaskin     |  | Tvättställ                |
|  | Kyl/Frys       |  | Tvättpelare               |
|  | Värmepanna     |  | Förberett för kombimaskin |
|  | Klädstång      |  | Garderob                  |

**Föreskrifter**

Angiven rumsarea ska inte förväxlas med boarea. Rumsarean redovisar enbart rumsstorleken. Boarea finns angiven på situationsplanerna.

**Hänvisningar**

A-01-1-004 Situationsplan hus 11-16  
A-40-3-011 Fasader hus 11

För exakta produkt- och materialangivelser, se Rumsbeskrivning Hus 124

BET	ANT	ÄNDRINGEN AVISER	SIGN	DATUM
-----	-----	------------------	------	-------

**Försäljningshandling**

**BLOOC**

**Hus 124**

Vaksala-Lunda 43:1 m.fl. Uppsala kommun

A Blooc

UPPDRAG NR	RITAD/KONSTR. AV	HANDLÄGGARE
	DM	JB

DATUM	ANSVARIG
2023-06-16	

Planer hus 11

SKALA (A3)	NUMMER	BET
1:100	A-40-1-011	

Blooc reserverar sig för tryckfel och eventuella ändringar.

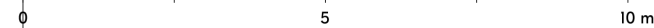

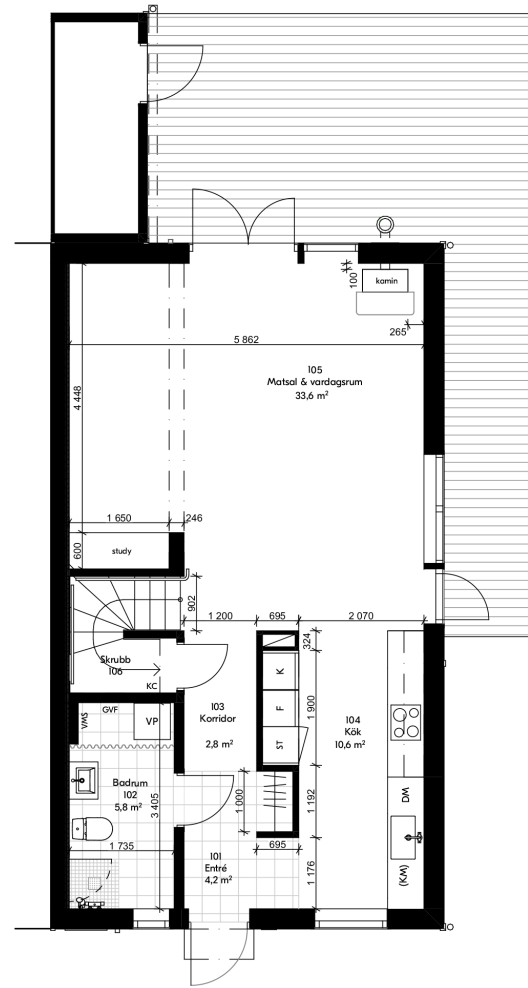

Entréplan

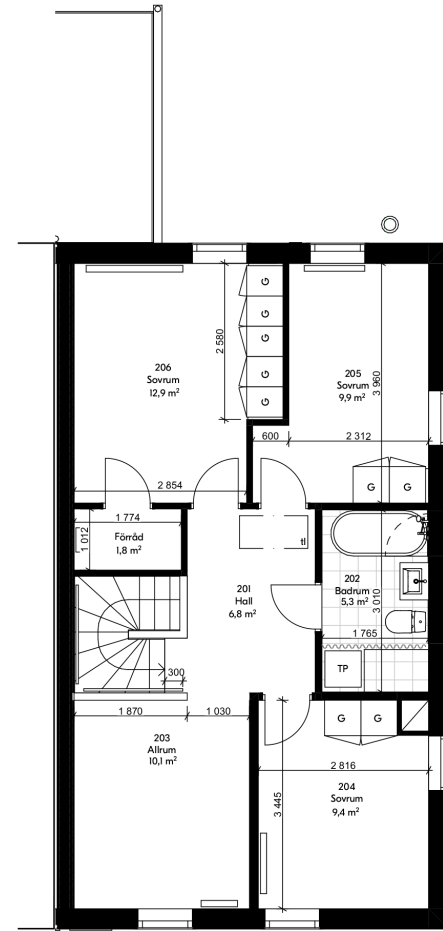





Övre plan

**Förklaringar**

Mått i millimeter om ej annat anges

**Teckenförklaring**

-  Diskho
-  Induktionshäll
-  Diskmaskin
-  Kyl/Frys
-  Värmepanna
-  Klädstång
-  Toalett
-  Dusch
-  Tvättställ
-  Tvättpelare
-  Förberett för kombimaskin
-  Garderob

**Föreskrifter**

Angiven rumsarea ska inte förväxlas med boarea. Rumsarean redovisar enbart rumsstorleken. Boarea finns angiven på situationsplanerna.

**Hänvisningar**

A-01-1-004 Situationsplan hus 11-16  
A-40-3-012 Fasader hus 12

För exakta produkt- och materialangivelser, se Rumsbeskrivning Hus 124

BET	ANT	ÄNDRINGEN AVISER	SIGN	DATUM
-----	-----	------------------	------	-------

**Försäljningshandling**

**BLOOC**

**Hus 124**

Vaksala-Lunda 43:1 m.fl. Uppsala kommun

A Blooc

UPPDRAG NR	RITAD/KONSTR. AV	HANDLÄGGARE
	DM	JB

DATUM	ANSVARIG
2023-06-16	

Planer hus 12

SKALA (A3)	NUMMER	BET
1:100	A-40-1-012	

Blooc reserverar sig för tryckfel och eventuella ändringar.

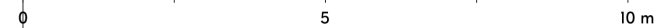

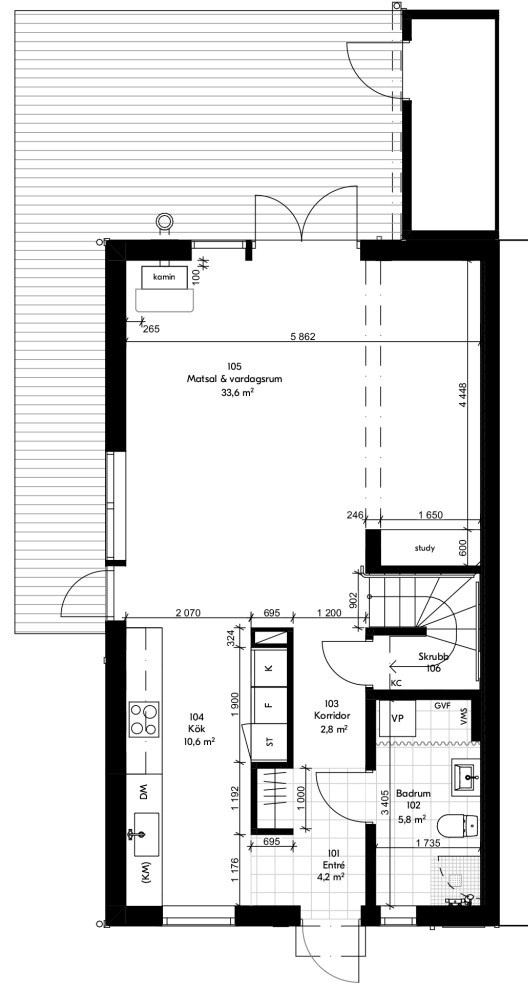

Entréplan

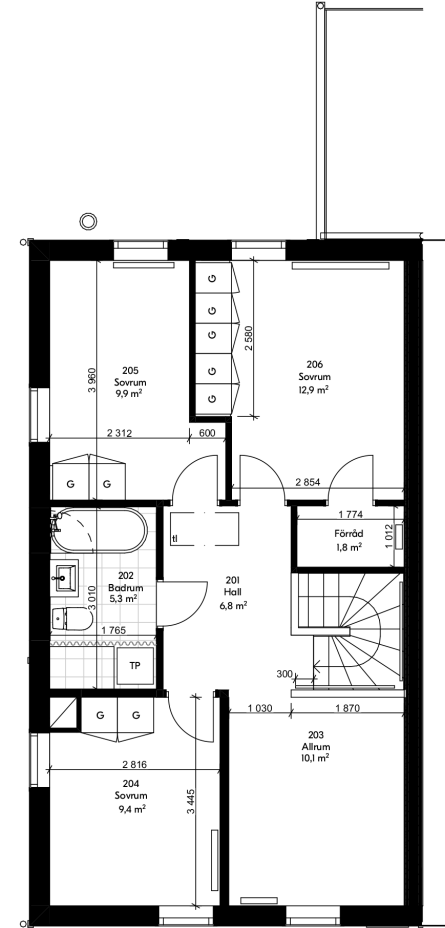

Övre plan

**Förklaringar**

Mått i millimeter om ej annat anges

**Teckenförklaring**

- |  |                |  |                           |
|--|----------------|--|---------------------------|
|  | Diskho         |  | Toalett                   |
|  | Induktionshäll |  | Dusch                     |
|  | Diskmaskin     |  | Tvättställ                |
|  | Kyl/Frys       |  | Tvättpelare               |
|  | Värmepanna     |  | Förberett för kombimaskin |
|  | Klädstäng      |  | Garderob                  |

**Föreskrifter**

Angiven rumsarea ska inte förväxlas med boarea. Rumsarean redovisar enbart rumsstorleken. Boarea finns angiven på situationsplanerna.

**Hänvisningar**

A-01-1-004 Situationsplan hus 11-16  
A-40-3-013 Fasader hus 13

För exakta produkt- och materialangivelser, se Rumsbeskrivning Hus 124

BET	ANT	ÄNDRINGEN AVISER	SIGN	DATUM
-----	-----	------------------	------	-------

**Försäljningshandling**

**BLOOC**

**Hus 124**

Vaksala-Lunda 43:1 m.fl. Uppsala kommun

A Blooc

UPPDRAG NR	RITAD/KONSTR. AV	HANDLÄGGARE
	DM	JB

DATUM	ANSVARIG
2023-06-16	

Planer hus 13

SKALA (A3)	NUMMER	BET
1:100	A-40-1-013	

Blooc reserverar sig för tryckfel och eventuella ändringar.

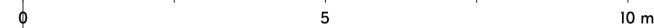

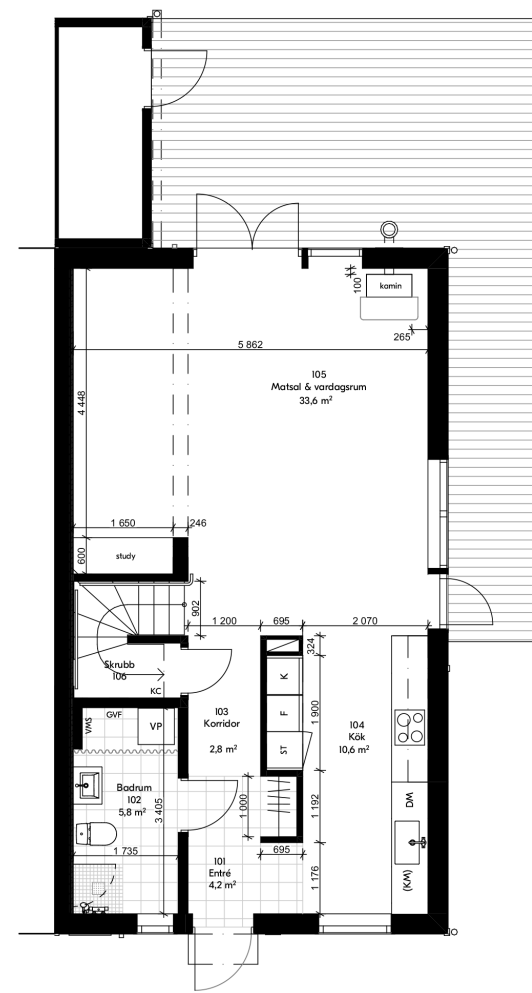

Entréplan

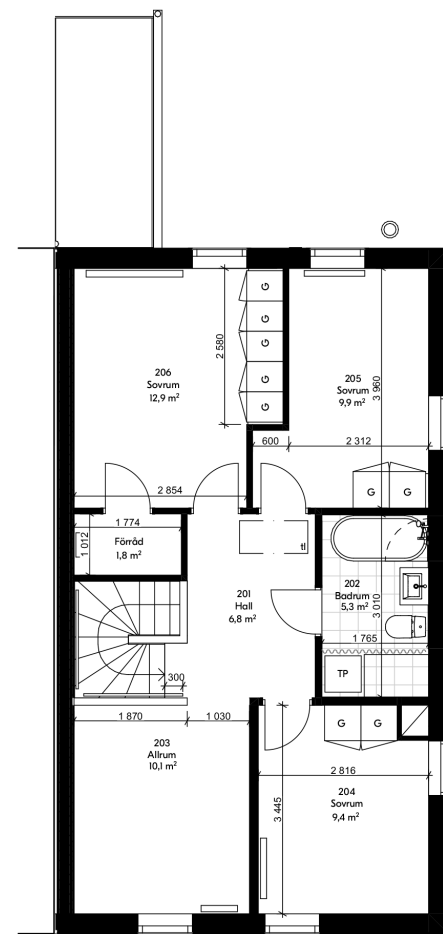

Övre plan

**Förklaringar**

Mått i millimeter om ej annat anges

**Teckenförklaring**

	Diskho		Toalett
	Induktionshäll		Dusch
	Diskmaskin		Tvättställ
	Kyl/Frys		Tvättpelare
	Värmepanna		Förberett för kombimaskin
	Klädstång		Garderob

**Föreskrifter**

Angiven rumsarea ska inte förväxlas med boarea. Rumsarean redovisar enbart rumsstorleken. Boarea finns angiven på situationsplanerna.

**Hänvisningar**

A-01-1-004 Situationsplan hus 11-16  
A-40-3-014 Fasader hus 14

För exakta produkt- och materialangivelser, se Rumsbeskrivning Hus 124

BET	ANT	ÄNDRINGEN AVISER	SIGN	DATUM
-----	-----	------------------	------	-------

**Försäljningshandling**

**BLOOC**

**Hus 124**

Vaksala-Lunda 43:1 m.fl. Uppsala kommun

A Blooc

UPPDRAG NR	RITAD/KONSTR. AV	HANDLÄGGARE
	DM	JB

DATUM	ANSVARIG
2023-06-16	

Planer hus 14

SKALA (A3)	NUMMER	BET
1:100	A-40-1-014	

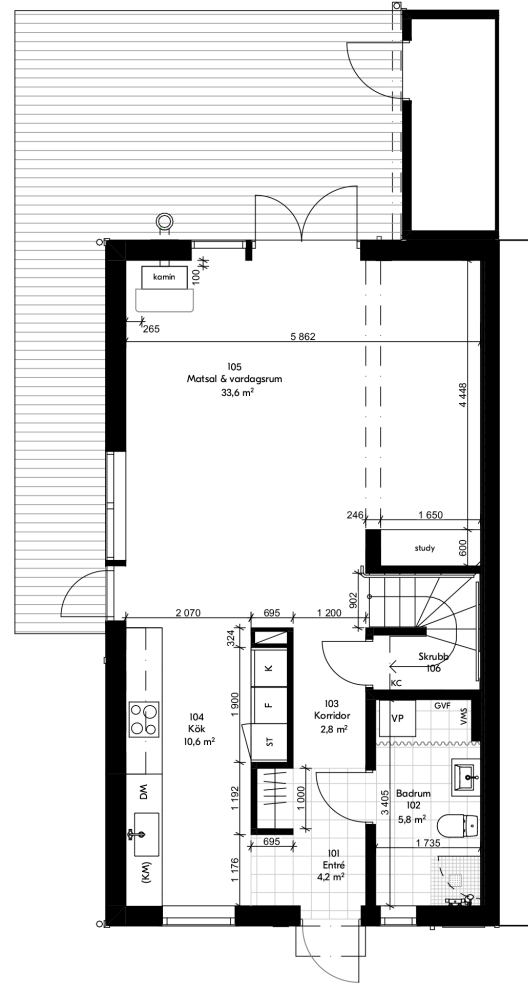

Entréplan

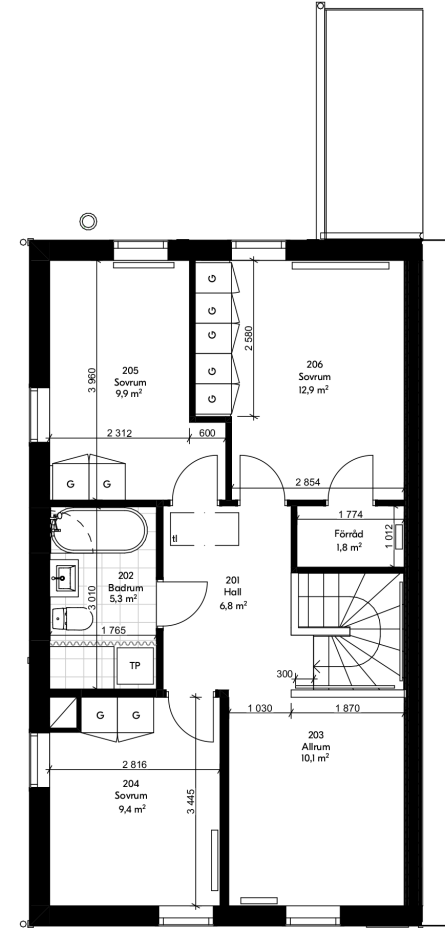

Övre plan

**Förklaringar**

Mått i millimeter om ej annat anges

**Teckenförklaring**

-  Diskho
-  Induktionshäll
-  Diskmaskin
-  Kyl/Frys
-  Värmepanna
-  Klädstäng
-  Toalett
-  Dusch
-  Tvättställ
-  Tvättpelare
-  Förberett för kombimaskin
-  Garderob

**Föreskrifter**

Angiven rumsarea ska inte förväxlas med boarea. Rumsarean redovisar enbart rumsstorleken. Boarea finns angiven på situationsplanerna.

**Hänvisningar**

A-01-1-004 Situationsplan hus 11-16  
A-40-3-015 Fasadplan hus 15

För exakta produkt- och materialangivelser, se Rumsbeskrivning Hus 124

BET	ANT	ÄNDRINGEN AVISER	SIGN	DATUM
-----	-----	------------------	------	-------

Försäljningshandling

**BLOOC**

Hus 124

Vaksala-Lunda 43:1 m.fl. Uppsala kommun

A Blooc

UPPDRAG NR	RITAD/KONSTR. AV	HANDLÄGGARE
	DM	JB

DATUM	ANSVARIG
2023-06-16	

Planer hus 15

SKALA (A3)	NUMMER	BET
1:100	A-40-1-015	

Blooc reserverar sig för tryckfel och eventuella ändringar.

0 5 10 m

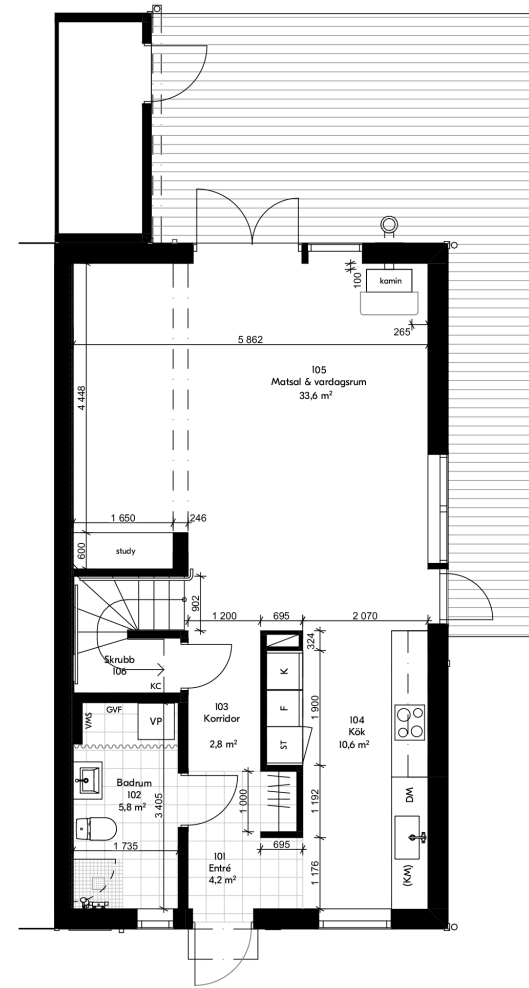

Entréplan

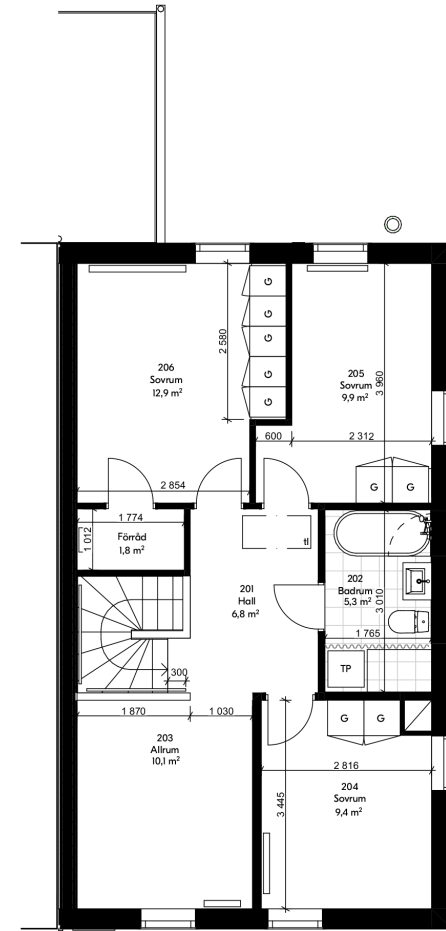

Övre plan

**Förklaringar**

Mått i millimeter om ej annat anges

**Teckenförklaring**

- Diskho
- Induktionshäll
- Diskmaskin
- Kyl/Frys
- Värmepanna
- Klädstång
- Toalett
- Dusch
- Tvättställ
- Tvättpelare
- Förberett för kombimaskin
- Garderob

**Föreskrifter**

Angiven rumsarea ska inte förväxlas med boarea. Rumsarean redovisar enbart rumsstorleken. Boarea finns angiven på situationsplanerna.

**Hänvisningar**

A-01-1-004 Situationsplan hus 11-16  
A-40-3-016 Fasader hus 16

För exakta produkt- och materialangivelser, se Rumsbeskrivning Hus 124

BET	ANT	ÄNDRINGEN AVISER	SIGN	DATUM
-----	-----	------------------	------	-------

Försäljningshandling

**BLOOC**

**Hus 124**

Vaksala-Lunda 43:1 m.fl. Uppsala kommun

A Blooc

UPPDRAG NR	RITAD/KONSTR. AV	HANDLÄGGARE
	DM	JB

DATUM	ANSVARIG
2023-06-16	

Planer hus 16

SKALA (A3)	NUMMER	BET
1:100	A-40-1-016	

Blooc reserverar sig för tryckfel och eventuella ändringar.

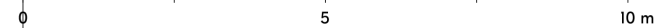



Framsida

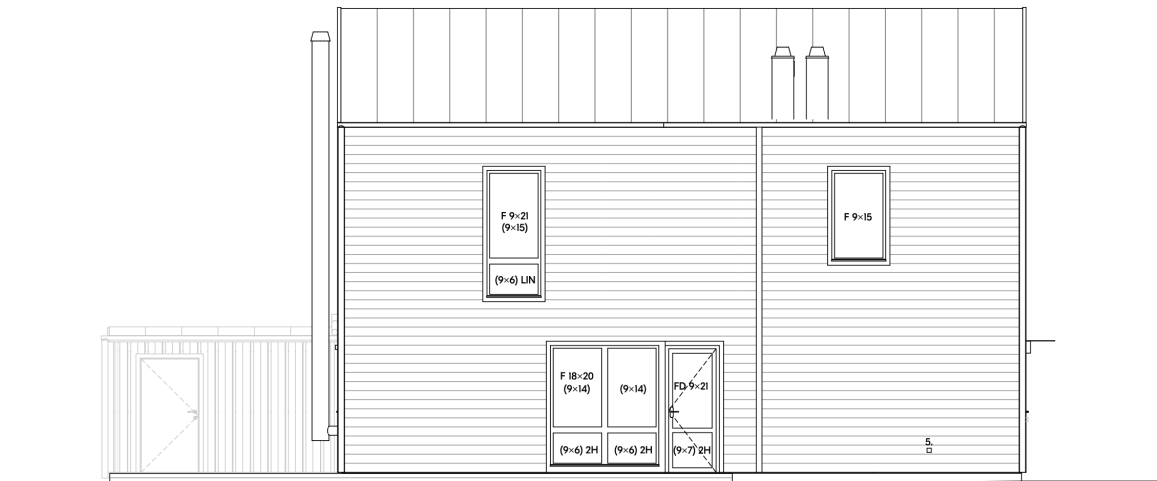

Gavel vänster

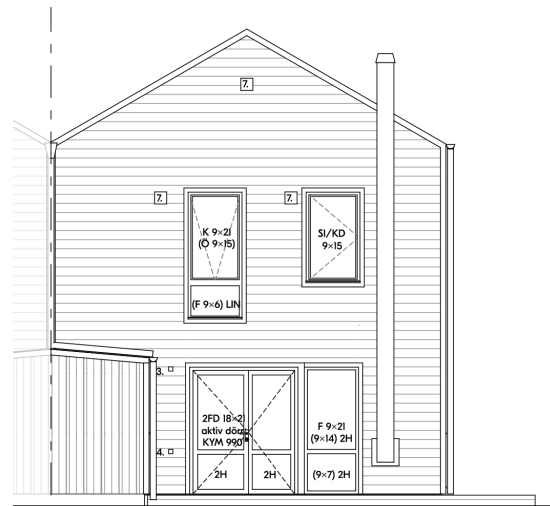

Baksida

**Förklaringar**

Mått i millimeter om ej annat anges

1. Fasadmatur Elis Coastal twin i mässing
2. Blooc skylt i mässing
3. Förberett för fasadmatur
4. Eluttag
5. Vattenutkast
6. Skärmtak
7. Ventilationsgaller
8. Husnummer
- F Fast fönster
- O Öppningsbar fönster
- K Kombinationsfönster
- 2H Särhetsglas härdat
- LIN Särhetsglas laminerat
- R Frostat glas
- SI/KD Sidhängt brandutrymningsfönster

**Generellt**

Fasader med liggande prefab träfalspanel 22x163 mm. Foderbrädor 70mm, kulör lika fasad. Ventgaller svart kulör. Fasadmätarskåp lackas ton i ton med fasadkulör, enligt kulörplan.

Alla tak utförs med svetsad takpapp/bitumentäckning, kulör skiffergrå. Plåtdetaljer (takavvattning och bleck) enl Plannja, kulör mörk silvermetallic RAL 9007.

Glas upp till 600 mm över golv eller mark förses med härdat/laminerat glas för skydd mot skärskador enligt BBR 8:353.

Takgenomföringar för ventilation och köksfläkt tillkommer. Dessa skall projekteras enligt gällande myndighetskrav och redovisas vid tekniskt samråd. Kulör lika takyttskikt.

**Hänvisningar**

- A-01-1-010 Kulörplan
- A-40-1-101 Planer Hus 1
- A-45-4-004 E9 Förråd dubbel dikt an fasad

Projektspecifikation

BET	ANT	ÄNDRINGEN AVSER	SIGN	DATUM
-----	-----	-----------------	------	-------

**Försäljningshandling**

**BLOOC**

**Lindbacken 8 -Uppsala**

Vaksala-Lunda 43:1, 44:1, 45:1, Uppsala kommun

A Blooc

UPPDRAG.NR RITAD/KONSTR. AV HANDLÄGGARE  
DM JB

DATUM ANSVARIG  
2023-06-16

Fasader hus 1

SKALA (A3) NUMMER BET  
1:100 A-40-3-001

Blooc reserverar sig för tryckfel och eventuella ändringar.

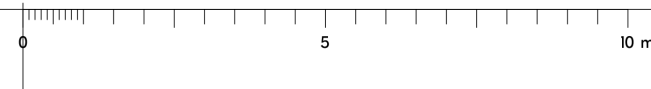





Framsida

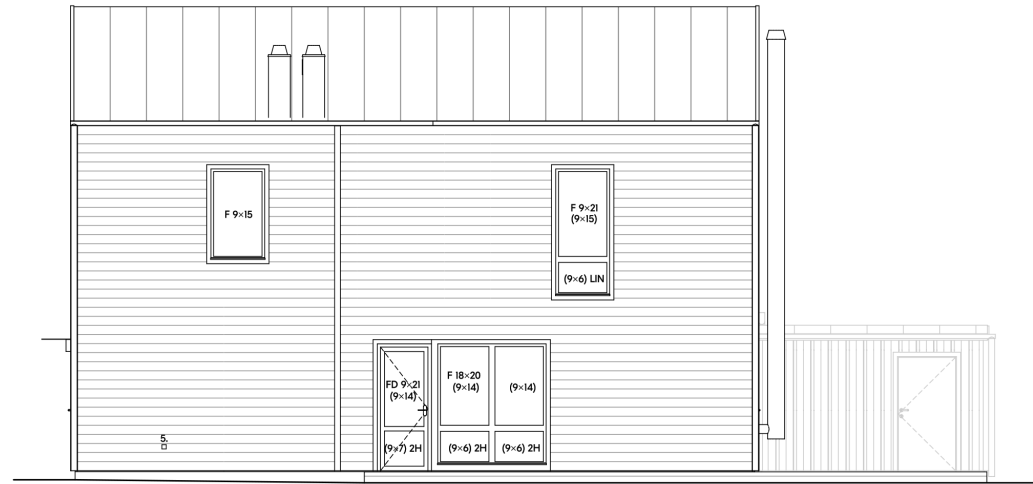

Gavel höger

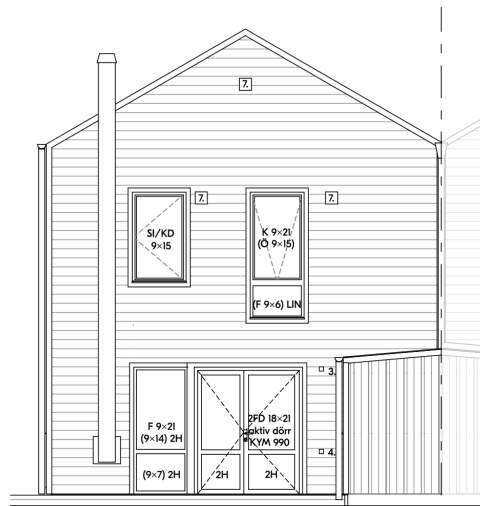

Baksida

**Förklaringar**

Mått i millimeter om ej annat anges

1. Fasadamatur Elis Coastal twin i mässing
2. Blooc skylt i mässing
3. Förberett för fasadamatur
4. Eluttag
5. Vattenutkast
6. Skärmtak
7. Ventilationsgaller
8. Husnummer
- F Fast fönster
- O Öppningsbar fönster
- K Kombinationsfönster
- 2H Särhetsglas härdat
- LIN Särhetsglas laminerat
- R Frostat glas
- SI/KD Sidhängt brandutrymningsfönster

**Generellt**

Fasader med liggande prefab träfalspanel 22x163 mm. Foderbrädor 70mm, kulör lika fasad. Ventgaller svart kulör. Fasadmätarskåp lackas ton i ton med fasadkulör, enligt kulörplan.

Alla tak utförs med svetsad takpapp/bitumentäckning, kulör skiffergrå. Plåtdetaljer (takavvättning och bleck) enl Plannja, kulör mörk silvermetallic RAL 9007.

Glas upp till 600 mm över golv eller mark förses med härdat/laminerat glas för skydd mot skärskador enligt BBR 8:353.

Takgenomföringar för ventilation och köksfläkt tillkommer. Dessa skall projekteras enligt gällande myndighetskrav och redovisas vid tekniskt samråd. Kulör lika takyttskikt.

**Hänvisningar**

- A-01-1-010 Kulörplan
- A-40-1-102 Planer Hus 2
- A-45-4-004 E9 Förråd dubbel dikt an fasad

Projektspecifikation

BET	ANT	ÄNDRINGEN AVSER	SIGN	DATUM
-----	-----	-----------------	------	-------

**Försäljningshandling**

**BLOOC**

**Lindbacken 8 -Uppsala**

Vaksala-Lunda 43:1, 44:1, 45:1, Uppsala kommun

A Blooc

UPPDRAG.NR	RITAD/KONSTR. AV	HANDLÄGGARE
	DM	JB

DATUM	ANSVARIG
2023-06-16	

Fasader hus 2

SKALA (A3)	NUMMER	BET
1:100	A-40-3-002	

Blooc reserverar sig för tryckfel och eventuella ändringar.

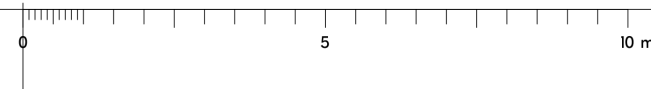



Framsida



Gavel vänster

**Förklaringar**

Mått i millimeter om ej annat anges

1. Fasadmatur Elis Coastal twin i mässing
2. Blooc skylt i mässing
3. Förberett för fasadmatur
4. Eluttag
5. Vattenutkast
6. Skärmtak
7. Ventilationsgaller
8. Husnummer
- F Fast fönster
- Ö Öppningsbar fönster
- K Kombinationsfönster
- 2H Särhetskglas härdat
- LIN Särhetskglas laminerat
- R Frostat glas
- SI/KD Sidhängt brandutrymningsfönster

Generellt  
Fasader med liggande prefab träfalspanel 22x163 mm.  
Foderbräda 70mm, kulör lika fasad. Ventgaller svart kulör.  
Fasadmätarskåp lackas ton i ton med fasadkulör, enligt kulörplan.

Alla tak utförs med svetsad takpapp/bitumentäckning, kulör skiffergrå. Plåtdetaljer (takavvattning och bleck) enl Plannja, kulör mörk silvermetallic RAL 9007.

Glas upp till 600 mm över golv eller mark förses med härdat/laminerat glas för skydd mot skärskador enligt BBR 8:353.

Takgenomföringar för ventilation och köksfläkt tillkommer. Dessa skall projekteras enligt gällande myndighetskrav och redovisas vid tekniskt samråd. Kulör lika takyttskikt.

**Hänvisningar**

A-01-1-010 Kulörplan  
A-40-1-103 Planer Hus 3  
A-45-4-004 E9 Förråd dubbel dikt an fasad

Projektspecifikation



Baksida

Blooc reserverar sig för tryckfel och eventuella ändringar.



BET	ANT	ÄNDRINGEN AVSER	SIGN	DATUM
<b>Försäljningshandling</b>				
<b>BLOOC</b>				
Lindbacken 8 -Uppsala				
Vaksala-Lunda 43:1, 44:1, 45:1, Uppsala kommun				
A Blooc				
UPPDRAG.NR	RITAD/KONSTR. AV	HANDLÄGGARE		
DATUM	ANSVARIG			
2023-06-16	DM	JB		
Fasader hus 3				
SKALA (A3)	NUMMER	BET		
1:100	A-40-3-003			

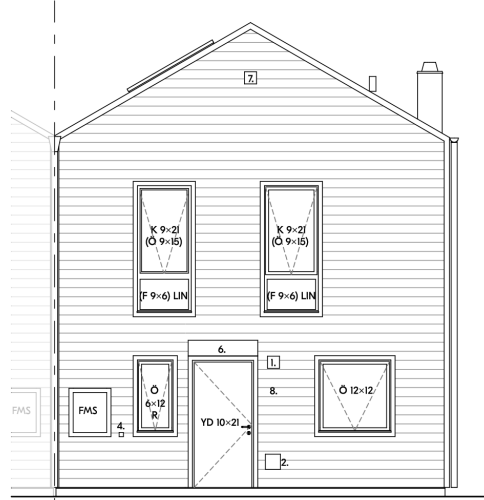

Framsida

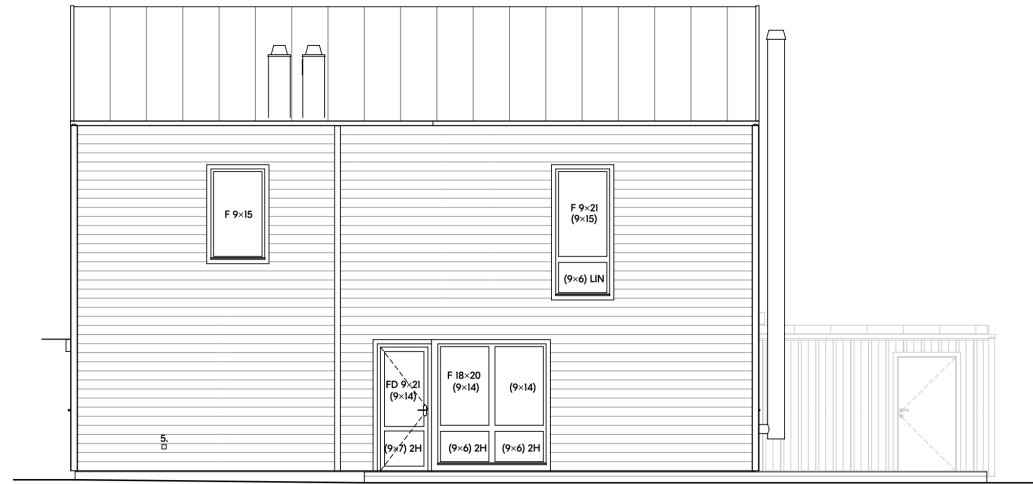

Gavel höger

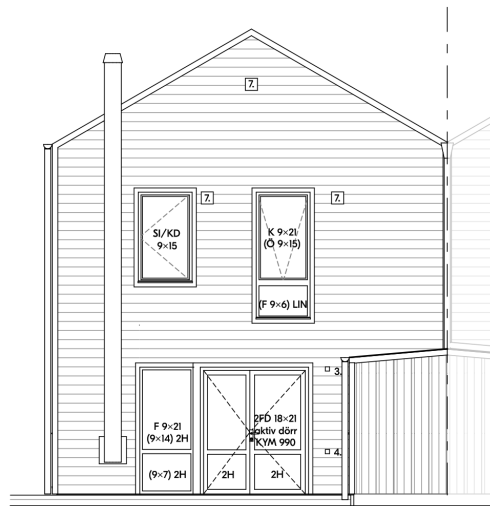

Baksida

**Förklaringar**

Mått i millimeter om ej annat anges

1. Fasadamatur Elis Coastal twin i mässing
2. Blooc skylt i mässing
3. Förberett för fasadamatur
4. Eluttag
5. Vattenutkast
6. Skärmtak
7. Ventilationsgaller
8. Husnummer
- F Fast fönster
- Ö Öppningsbar fönster
- K Kombinationsfönster
- 2H Särhetsglas härdat
- LIN Särhetsglas laminerat
- R Frostat glas
- SI/KD Sidhängt brandutrymningsfönster

Generellt  
 Fasader med liggande prefab träfalspanel 22x163 mm.  
 Foderbrädor 70mm, kulör lika fasad. Ventgaller svart kulör.  
 Fasadmätarskåp lackas ton i ton med fasadkulör, enligt kulörplan.

Alla tak utförs med svetsad takpapp/bitumentäckning, kulör skiffergrå. Plåtdetaljer (takavvattning och bleck) enl Plannja, kulör mörk silvermetallic RAL 9007.

Glas upp till 600 mm över golv eller mark förses med härdat/laminerat glas för skydd mot skärskador enligt BBR 8:353.

Takgenomföringar för ventilation och köksfläkt tillkommer. Dessa skall projekteras enligt gällande myndighetskrav och redovisas vid tekniskt samråd. Kulör lika takyttskikt.

**Hänvisningar**

- A-01-1-010 Kulörplan
- A-40-1-104 Planer Hus 4
- A-45-4-004 E9 Förråd dubbel dikt an fasad

Projektspecifikation

BET	ANT	ÄNDRINGEN AVSER	SIGN	DATUM
-----	-----	-----------------	------	-------

**Försäljningshandling**

**BLOOC**

**Lindbacken 8 -Uppsala**

Vaksala-Lunda 43:1, 44:1, 45:1, Uppsala kommun

A Blooc

UPPDRAG.NR RITAD/KONSTR. AV HANDLÄGGARE

DM ANSVARIG JB

DATUM 2023-06-16

Fasader hus 4

SKALA (A3) NUMMER BET

1:100 A-40-3-004

Blooc reserverar sig för tryckfel och eventuella ändringar.

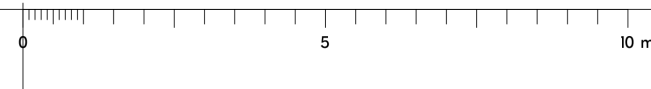



Framsida

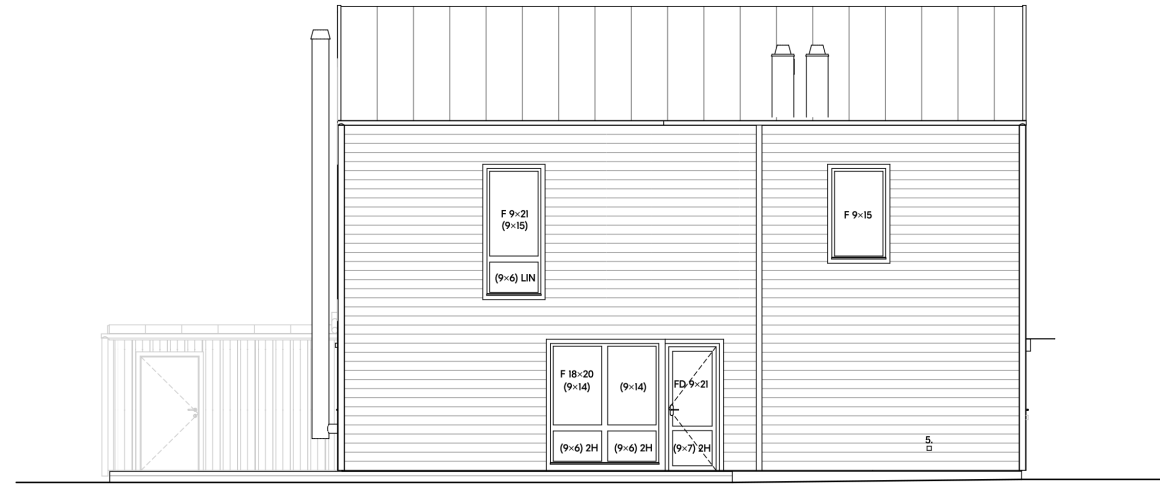

Gavel vänster

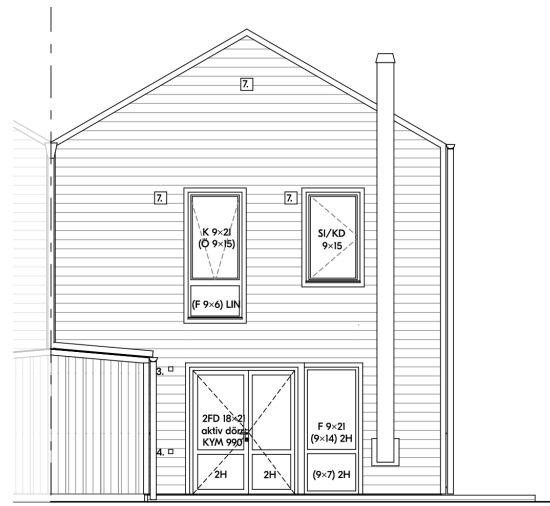

Baksida

Blooc reserverar sig för tryckfel och eventuella ändringar.

**Förklaringar**

Mått i millimeter om ej annat anges

1. Fasadmatur Elis Coastal twin i mässing
2. Blooc skylt i mässing
3. Förberett för fasadmatur
4. Eluttag
5. Vattenutkast
6. Skärmtak
7. Ventilationsgaller
8. Husnummer
- F Fast fönster
- O Öppningsbar fönster
- K Kombinationsfönster
- 2H Säkerhetsglas härdat
- LIN Säkerhetsglas laminerat
- R Frostat glas
- SI/KD Sidohängt brandutrymningsfönster

**Generellt**

Fasader med liggande prefab träfalspanel 22x163 mm. Foderbrädor 70mm, kulör lika fasad. Ventgaller svart kulör. Fasadmätarskåp lackas ton i ton med fasadkulör, enligt kulörplan.

Alla tak utförs med svetsad takpapp/bitumentäckning, kulör skiffergrå. Plåtdetaljer (takavvattning och bleck) enl Plannja, kulör mörk silvermetallic RAL 9007.

Glas upp till 600 mm över golv eller mark förses med härdat/laminerat glas för skydd mot skärskador enligt BBR 8:353.

Takgenomföringar för ventilation och köksfläkt tillkommer. Dessa skall projekteras enligt gällande myndighetskrav och redovisas vid tekniskt samråd. Kulör lika takyttskikt.

**Hänvisningar**

- A-01-1-010 Kulörplan
- A-40-1-105 Planer Hus 5
- A-45-4-004 E9 Förråd dubbel dikt an fasad

Projektspecifikation

BET	ANT	ÄNDRINGEN AVSER	SIGN	DATUM
-----	-----	-----------------	------	-------

**Försäljningshandling**

**BLOOC**

**Lindbacken 8 -Uppsala**

Vaksala-Lunda 43:1, 44:1, 45:1, Uppsala kommun

A Blooc

UPPDRAG.NR RITAD/KONSTR. AV HANDLÄGGARE

DM ANSVARIG JB

DATUM 2023-06-16

Fasader hus 5

SKALA (A3) NUMMER BET

1:100 A-40-3-005

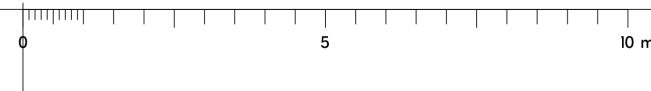

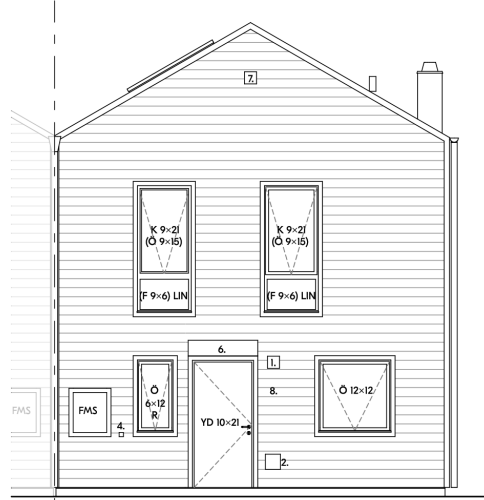

Framsida

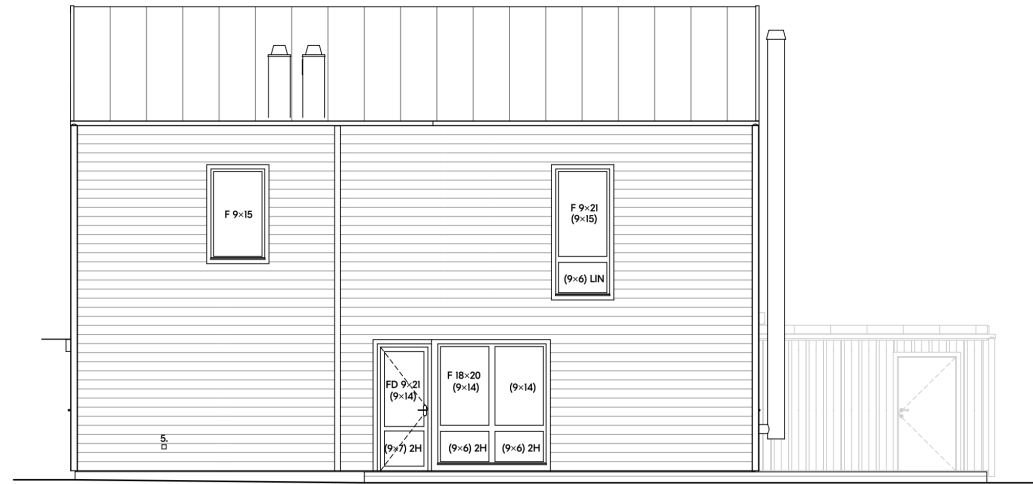

Gavel höger

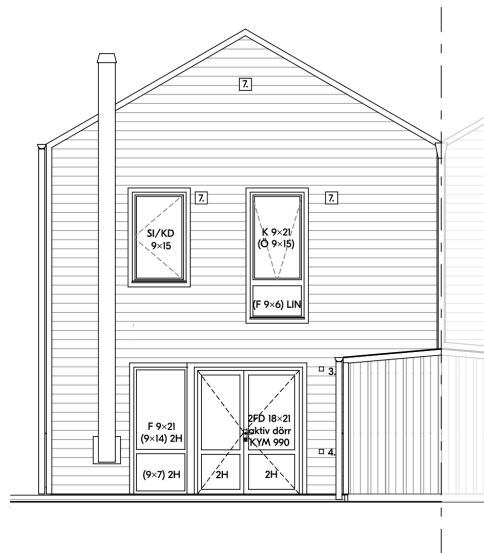

Baksida

**Förklaringar**

Mått i millimeter om ej annat anges

1. Fasadamatur Elis Coastal twin i mässing
2. Blooc skylt i mässing
3. Förberett för fasadamatur
4. Eluttag
5. Vattenutkast
6. Skärmtak
7. Ventilationsgaller
8. Husnummer
- F Fast fönster
- O Öppningsbar fönster
- K Kombinationsfönster
- 2H Särhetsglas härdat
- LIN Särhetsglas laminerat
- R Frostat glas
- SI/KD Sidhängt brandutrymningsfönster

**Generellt**

Fasader med liggande prefab träfalspanel 22x163 mm. Foderbrädor 70mm, kulör lika fasad. Ventgaller svart kulör. Fasadmätarskåp lackas ton i ton med fasadkulör, enligt kulörplan.

Alla tak utförs med svetsad takpapp/bitumentäckning, kulör skiffergrå. Plåtdetaljer (takavvattning och bleck) enl Plannja, kulör mörk silvermetallic RAL 9007.

Glas upp till 600 mm över golv eller mark förses med härdat/laminerat glas för skydd mot skärskador enligt BBR 8:353.

Takgenomföringar för ventilation och köksfäkt tillkommer. Dessa skall projekteras enligt gällande myndighetskrav och redovisas vid tekniskt samråd. Kulör lika takyttskikt.

**Hänvisningar**

- A-01-1-010 Kulörplan
- A-40-1-106 Planer Hus 6
- A-45-4-004 E9 Förråd dubbel dikt an fasad

Projektspecifikation

BET	ANT	ÄNDRINGEN AVSER	SIGN	DATUM
-----	-----	-----------------	------	-------

**Försäljningshandling**

**BLOOC**

**Lindbacken 8 -Uppsala**

Vaksala-Lunda 43:1, 44:1, 45:1, Uppsala kommun

A Blooc

UPPDRAG.NR RITAD/KONSTR. AV HANDLÄGGARE

DM ANSVARIG JB

DATUM 2023-06-16

Fasader hus 6

SKALA (A3) NUMMER BET

1:100 A-40-3-006

Blooc reserverar sig för tryckfel och eventuella ändringar.

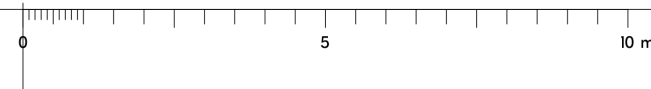



Framsida

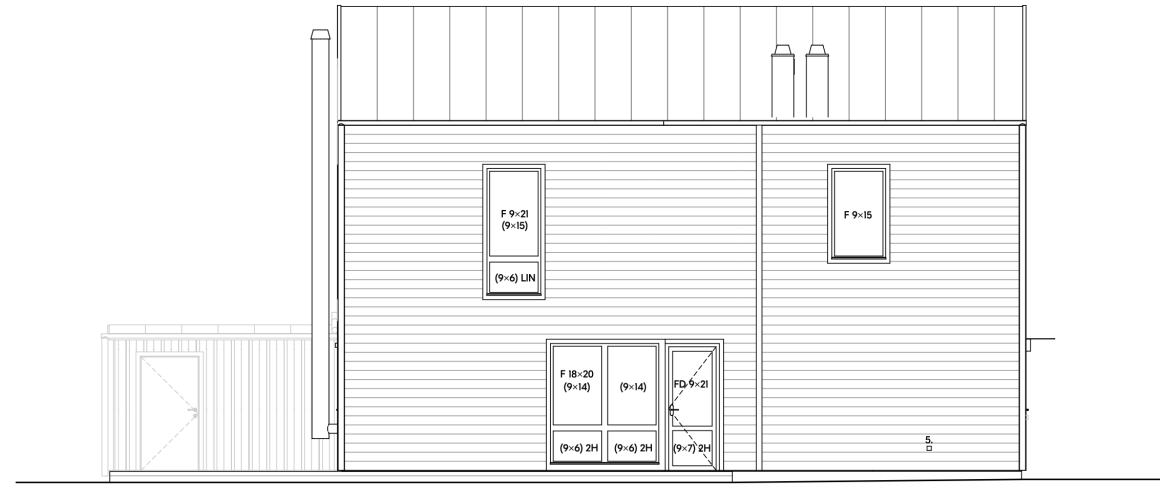

Gavel vänster

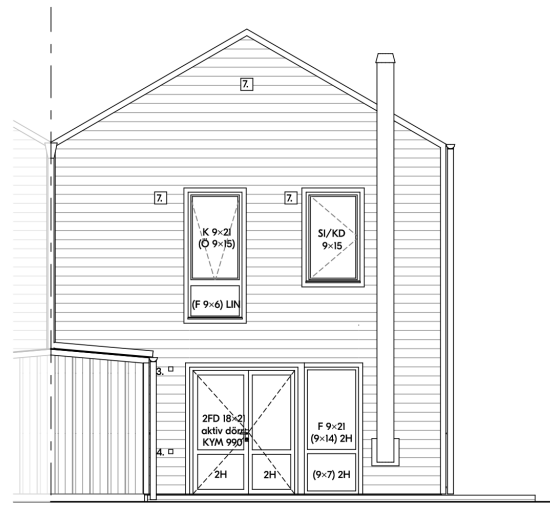

Baksida

### Förklaringar

Mått i millimeter om ej annat anges

1. Fasadmatur Elis Coastal twin i mässing
2. Blooc skylt i mässing
3. Förberett för fasadmatur
4. Eluttag
5. Vattenutkast
6. Skärmtak
7. Ventilationsgaller
8. Husnummer
- F Fast fönster
- O Öppningsbar fönster
- K Kombinationsfönster
- 2H Särhetsglas härdat
- LIN Särhetsglas laminerat
- R Frostat glas
- SI/KD Sidhängt brandutrymningsfönster

### Generellt

Fasader med liggande prefab träfalspanel 22x163 mm. Foderbrädor 70mm, kulör lika fasad. Ventgaller svart kulör. Fasadmätarskåp lackas ton i ton med fasadkulör, enligt kulörplan.

Alla tak utförs med svetsad takpapp/bitumentäckning, kulör skiffergrå. Plåtdetaljer (takavvättning och bleck) enl Plannja, kulör mörk silvermetallic RAL 9007.

Glas upp till 600 mm över golv eller mark förses med härdat/laminerat glas för skydd mot skärskador enligt BBR 8:353.

Takgenomföringar för ventilation och köksfläkt tillkommer. Dessa skall projekteras enligt gällande myndighetskrav och redovisas vid tekniskt samråd. Kulör lika takyttskikt.

### Hänvisningar

- A-01-1-010 Kulörplan
- A-40-1-107 Planer Hus 7
- A-45-4-004 E9 Förråd dubbel dikt an fasad

Projektspecifikation

BET	ANT	ÄNDRINGEN AVSER	SIGN	DATUM

### Försäljningshandling

# BLOOC

### Lindbacken 8 -Uppsala

Vaksala-Lunda 43:1, 44:1, 45:1, Uppsala kommun

A Blooc

UPPDRAG.NR RITAD/KONSTR. AV HANDELAGGARE  
DM JB

DATUM ANSVARIG  
2023-06-16

Fasader hus 7

SKALA (A3) NUMMER BET  
1:100 A-40-3-007

Blooc reserverar sig för tryckfel och eventuella ändringar.

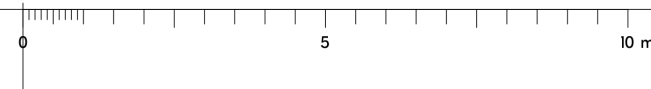

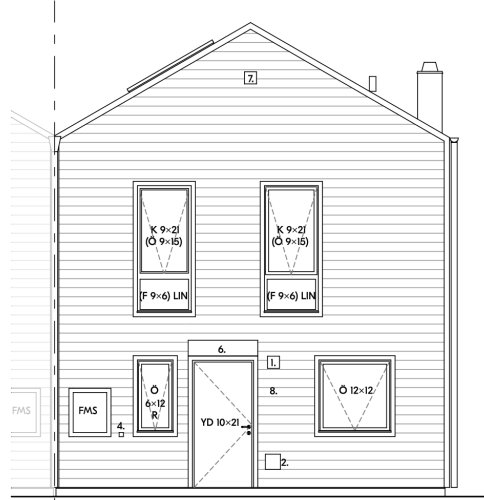

Framsida

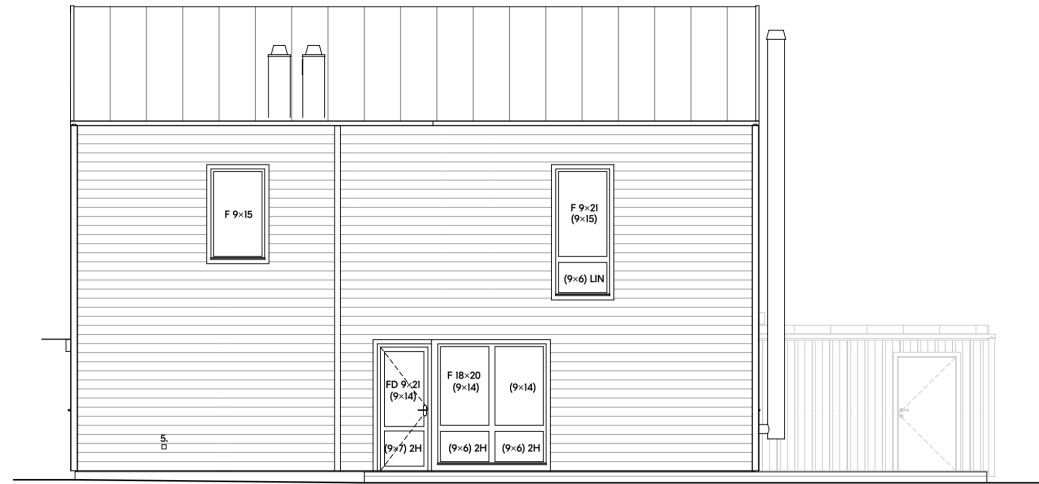

Gavel höger

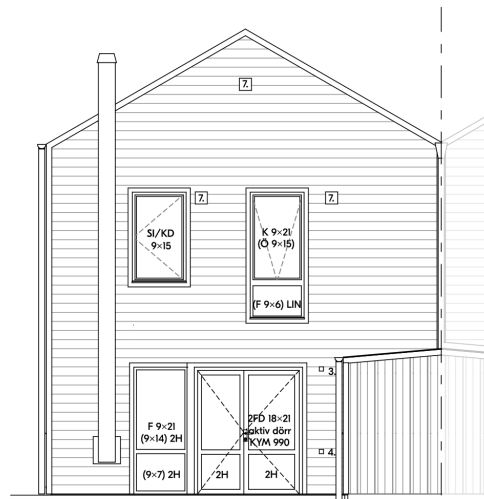

Baksida

**Förklaringar**

Mått i millimeter om ej annat anges

1. Fasadamatur Elis Coastal twin i mässing
2. Blooc skylt i mässing
3. Förberett för fasadamatur
4. Eluttag
5. Vattenutkast
6. Skärmtak
7. Ventilationsgaller
8. Husnummer
- F Fast fönster
- O Öppningsbar fönster
- K Kombinationsfönster
- 2H Särhetskglas härdat
- LIN Särhetskglas laminerat
- R Frostat glas
- SI/KD Sidhängt brandutrymningsfönster

**Generellt**

Fasader med liggande prefab träfalspanel 22x163 mm. Foderbrädor 70mm, kulör lika fasad. Ventgaller svart kulör. Fasadmätarskåp lackas ton i ton med fasadkulör, enligt kulörplan.

Alla tak utförs med svetsad takpapp/bitumentäckning, kulör skiffergrå. Plåtdetaljer (takavvattning och bleck) enl Plannja, kulör mörk silvermetallic RAL 9007.

Glas upp till 600 mm över golv eller mark förses med härdat/laminerat glas för skydd mot skärskador enligt BBR 8:353.

Takgenomföringar för ventilation och köksfläkt tillkommer. Dessa skall projekteras enligt gällande myndighetskrav och redovisas vid tekniskt samråd. Kulör lika takyttskikt.

**Hänvisningar**

- A-01-1-010 Kulörplan
- A-40-1-108 Planer Hus 8
- A-45-4-004 E9 Förråd dubbel dikt an fasad

Projektspecifikation

BET	ANT	ÄNDRINGEN AVSER	SIGN	DATUM
-----	-----	-----------------	------	-------

**Försäljningshandling**

**BLOOC**

**Lindbacken 8 -Uppsala**

Vaksala-Lunda 43:1, 44:1, 45:1, Uppsala kommun

A Blooc

UPPDRAG.NR	RITAD/KONSTR. AV	HANDLÄGGARE
	DM	JB

DATUM	ANSVARIG
2023-06-16	

Fasader hus 8

SKALA (A3)	NUMMER	BET
1:100	A-40-3-008	

Blooc reserverar sig för tryckfel och eventuella ändringar.

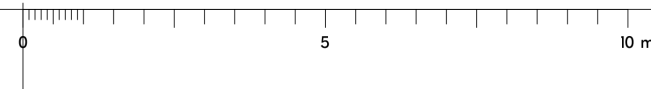

**Förklaringar**  
Mått i millimeter om ej annat anges

1. Fasadarmatur Elis Coastal twin i mässing
2. Blooc skylt i mässing
3. Förberett för fasadarmatur
4. Eluttag
5. Vattenutkast
6. Skärmtak
7. Ventilationsgaller
8. Husnummer

F Fast fönster  
Ö Öppningsbar fönster  
K Kombinationsfönster  
2H Särhetsglas härdat  
LIN Särhetsglas laminerat  
R Frostat glas  
SI/KD Sidohängt brandutrymningsfönster

**Generellt**  
Fasader med liggande prefab träfalspanel 22x163 mm. Foderbrädor 70mm, kulör lika fasad. Ventgaller svart kulör. Fasadmätarskåp lackas ton i ton med fasadkulör, enligt kulörplan.

Alla tak utförs med svetsad takpapp/bitumentäckning, kulör skiffergrå. Plåtdetaljer (takavvattning och bleck) enl Plannja, kulör mörk silvermetallic RAL 9007.

Glas upp till 600 mm över golv eller mark förses med härdat/laminerat glas för skydd mot skärskador enligt BBR 8:353.

Takgenomföringar för ventilation och köksfläkt tillkommer. Dessa skall projekteras enligt gällande myndighetskrav och redovisas vid tekniskt samråd. Kulör lika takyttskikt.

**Hänvisningar**  
A-01-1-010 Kulörplan  
A-40-1-109 Planer Hus 9  
A-45-4-004 E9 Förråd dubbel dikt an fasad

Projektspecifikation

BET	ANT	ÄNDRINGEN AVSER	SIGN	DATUM
<b>Försäljningshandling</b>				
<b>BLOOC</b>				
Lindbacken 8 -Uppsala				
Vaksala-Lunda 43:1, 44:1, 45:1, Uppsala kommun				
A Blooc				
UPPDRAG.NR	RITAD/KONSTR. AV	HANDLÄGGARE		
	DM	JB		
DATUM	ANSVARIG			
2023-06-16				
Fasader hus 9				
SKALA (A3)	NUMMER	BET		
1:100	A-40-3-009			

Blooc reserverar sig för tryckfel och eventuella ändringar.

0 5 10 m



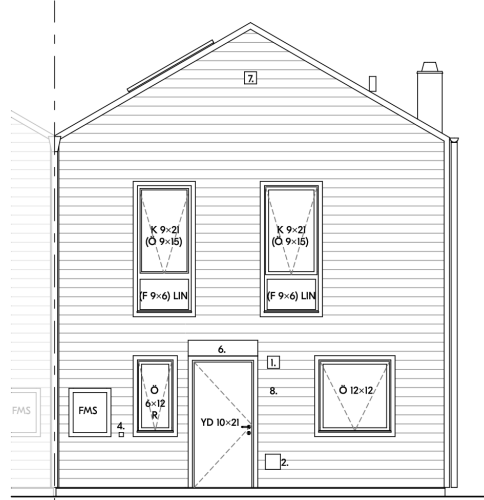

Framsida

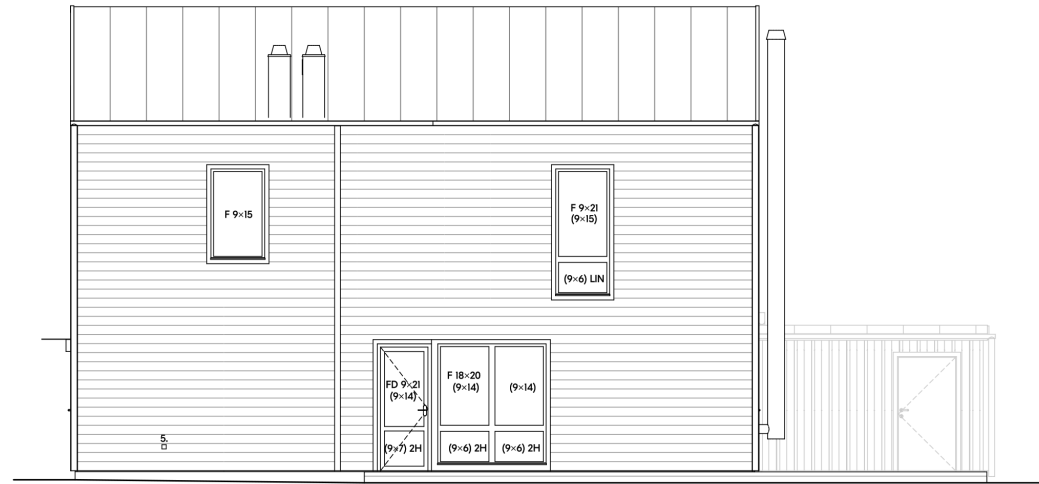

Gavel höger

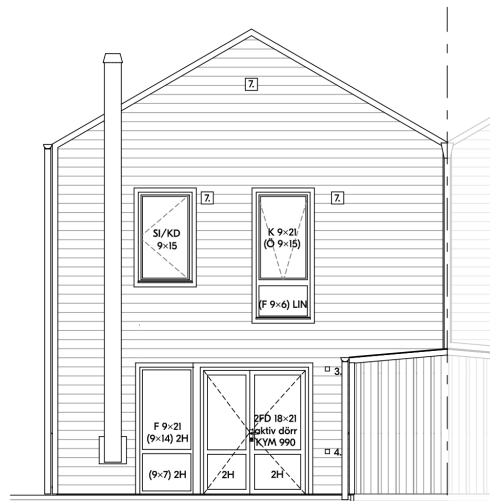

Baksida

**Förklaringar**

Mått i millimeter om ej annat anges

1. Fasadamatur Elis Coastal twin i mässing
2. Blooc skylt i mässing
3. Förberett för fasadamatur
4. Eluttag
5. Vattenutkast
6. Skärmtak
7. Ventilationsgaller
8. Husnummer
- F Fast fönster
- O Öppningsbar fönster
- K Kombinationsfönster
- 2H Särhetsglas härdat
- LIN Särhetsglas laminerat
- R Frostat glas
- SI/KD Sidhängt brandutrymningsfönster

**Generellt**

Fasader med liggande prefab träfalspanel 22x163 mm. Foderbrädor 70mm, kulör lika fasad. Ventgaller svart kulör. Fasadmätarskåp lackas ton i ton med fasadkulör, enligt kulörplan.

Alla tak utförs med svetsad takpapp/bitumentäckning, kulör skiffergrå. Plåtdetaljer (takavvattning och bleck) enl Plannja, kulör mörk silvermetallic RAL 9007.

Glas upp till 600 mm över golv eller mark förses med härdat/laminerat glas för skydd mot skärskador enligt BBR 8:353.

Takgenomföringar för ventilation och köksfläkt tillkommer. Dessa skall projekteras enligt gällande myndighetskrav och redovisas vid tekniskt samråd. Kulör lika takyttskikt.

**Hänvisningar**

- A-01-1-010 Kulörplan
- A-40-1-110 Planer Hus 10
- A-45-4-004 E9 Förråd dubbel dikt an fasad

Projektspecifikation

BET	ANT	ÄNDRINGEN AVSER	SIGN	DATUM
-----	-----	-----------------	------	-------

**Försäljningshandling**

**BLOOC**

**Lindbacken 8 -Uppsala**

Vaksala-Lunda 43:1, 44:1, 45:1, Uppsala kommun

A Blooc

UPPDRAG.NR RITAD/KONSTR. AV HANDLÄGGARE

DM ANSVARIG JB

DATUM 2023-06-16

Fasader hus 10

SKALA (A3) NUMMER BET

1:100 A-40-3-010

Blooc reserverar sig för tryckfel och eventuella ändringar.

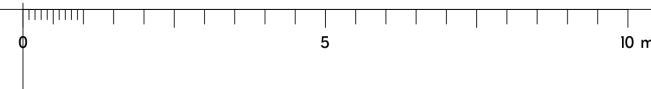



Framsida

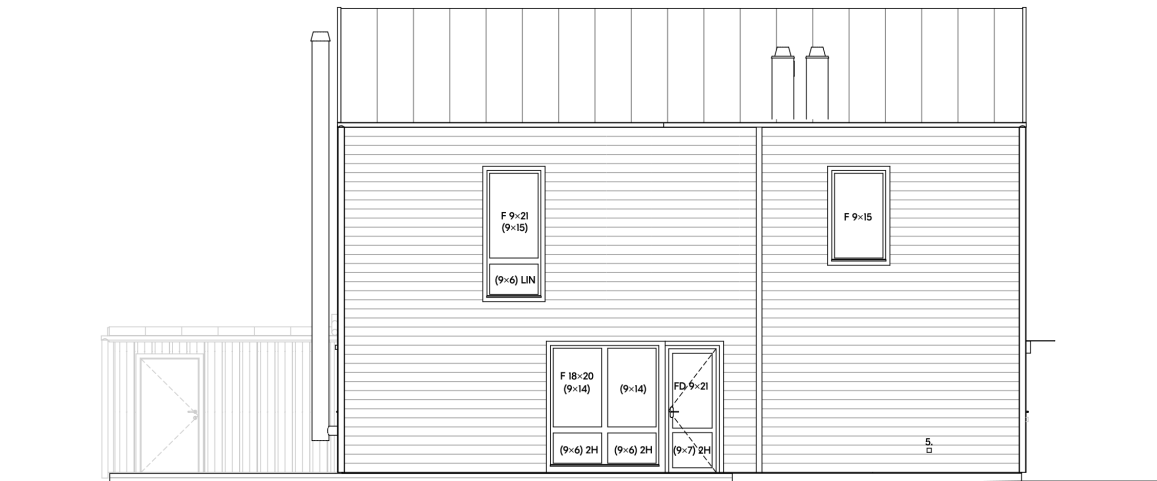

Gavel vänster



Baksida

Blooc reserverar sig för tryckfel och eventuella ändringar.

**Förklaringar**

Mått i millimeter om ej annat anges

- 1. Fasadmatur Elis Coastal twin i mässing
- 2. Blooc skylt i mässing
- 3. Förberett för fasadmatur
- 4. Eluttag
- 5. Vattenutkast
- 6. Skärmtak
- 7. Ventilationsgaller
- 8. Husnummer
- F Fast fönster
- O Öppningsbar fönster
- K Kombinationsfönster
- 2H Säkerhetsglas härdat
- LIN Säkerhetsglas laminerat
- R Frostat glas
- SI/KD Sidohängt brandutrymningsfönster

**Generellt**

Fasader med liggande prefab träfalspanel 22x163 mm. Foderbrädor 70mm, kulör lika fasad. Ventgaller svart kulör. Fasadmätarskåp lackas ton i ton med fasadkulör, enligt kulörplan.

Alla tak utförs med svetsad takpapp/bitumentäckning, kulör skiffergrå. Plåtdetaljer (takavvattning och bleck) enl Plannja, kulör mörk silvermetallic RAL 9007.

Glas upp till 600 mm över golv eller mark förses med härdat/laminerat glas för skydd mot skärskador enligt BBR 8:353.

Takgenomföringar för ventilation och köksfläkt tillkommer. Dessa skall projekteras enligt gällande myndighetskrav och redovisas vid tekniskt samråd. Kulör lika takyttskikt.

**Hänvisningar**

- A-01-1-010 Kulörplan
- A-40-1-III Planer Hus II
- A-45-4-004 E9 Förråd dubbel dikt an fasad

Projektspecifikation

BET	ANT	ÄNDRINGEN AVSER	SIGN	DATUM
-----	-----	-----------------	------	-------

**Försäljningshandling**

**BLOOC**

**Lindbacken 8 -Uppsala**

Vaksala-Lunda 43:1, 44:1, 45:1, Uppsala kommun

A Blooc

UPPDRAG.NR RITAD/KONSTR. AV HANDLÄGGARE

DM ANSVARIG JB

DATUM 2023-06-16

Fasader hus II

SKALA (A3) NUMMER BET

1:100 A-40-3-011

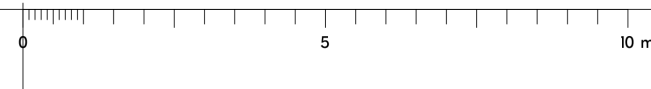

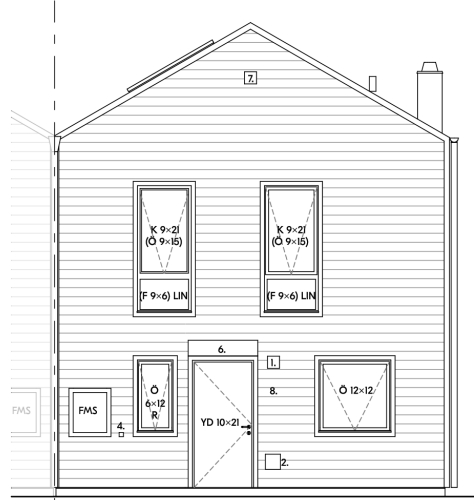

Framsida

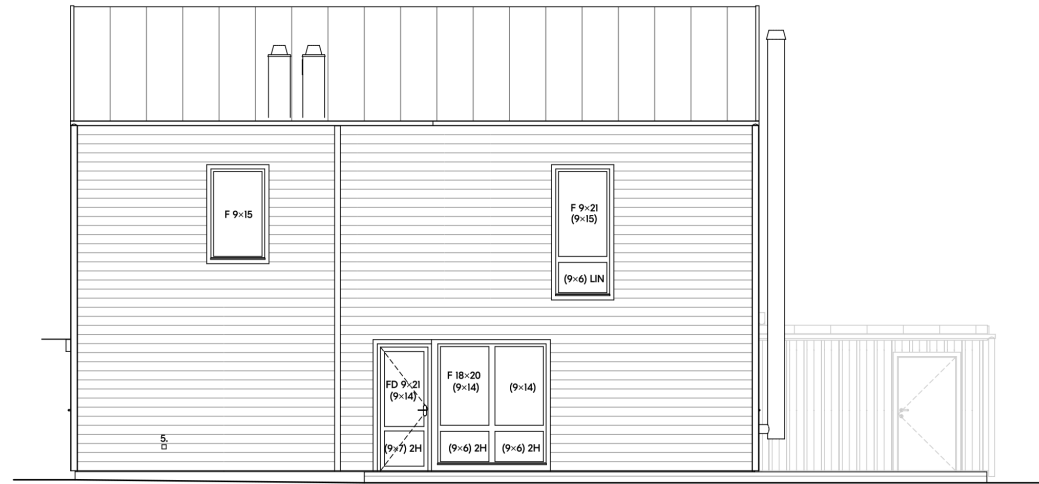

Gavel höger

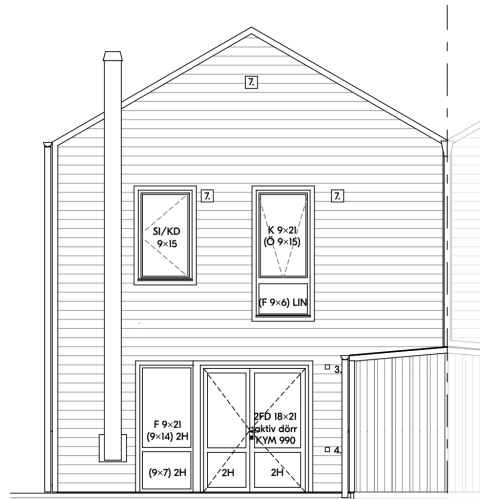

Baksida

**Förklaringar**

Mått i millimeter om ej annat anges

1. Fasadamatur Elis Coastal twin i mässing
2. Blooc skylt i mässing
3. Förberett för fasadamatur
4. Eluttag
5. Vattenutkast
6. Skärmtak
7. Ventilationsgaller
8. Husnummer
- F Fast fönster
- O Öppningsbar fönster
- K Kombinationsfönster
- 2H Särhetsglas härdat
- LIN Särhetsglas laminerat
- R Frostat glas
- SI/KD Sidhängt brandutrymningsfönster

**Generellt**

Fasader med liggande prefab träfalspanel 22x163 mm. Foderbrädor 70mm, kulör lika fasad. Ventgaller svart kulör. Fasadmätarskåp lackas ton i ton med fasadkulör, enligt kulörplan.

Alla tak utförs med svetsad takpapp/bitumentäckning, kulör skiffergrå. Plåtdetaljer (takavvättning och bleck) enl Plannja, kulör mörk silvermetallic RAL 9007.

Glas upp till 600 mm över golv eller mark förses med härdat/laminerat glas för skydd mot skärskador enligt BBR 8:353.

Takgenomföringar för ventilation och köksfläkt tillkommer. Dessa skall projekteras enligt gällande myndighetskrav och redovisas vid tekniskt samråd. Kulör lika takyttskikt.

**Hänvisningar**

- A-01-1-010 Kulörplan
- A-40-1-112 Planer Hus 12
- A-45-4-004 E9 Förråd dubbel dikt an fasad

Projektspecifikation

BET	ANT	ÄNDRINGEN AVSER	SIGN	DATUM
-----	-----	-----------------	------	-------

**Försäljningshandling**

**BLOOC**

**Lindbacken 8 -Uppsala**

Vaksala-Lunda 43:1, 44:1, 45:1, Uppsala kommun

A Blooc

UPPDRAG.NR	RITAD/KONSTR. AV	HANDLÄGGARE
	DM	JB

DATUM	ANSVARIG
2023-06-16	

Fasader hus 12

SKALA (A3)	NUMMER	BET
1:100	A-40-3-012	

Blooc reserverar sig för tryckfel och eventuella ändringar.

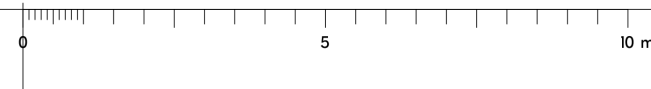

**Framsida**

**Gavel vänster**

**Förklaringar**

Mått i millimeter om ej annat anges

1. Fasadmatur Elis Coastal twin i mässing
2. Blooc skylt i mässing
3. Förberett för fasadmatur
4. Eluttag
5. Vattenutkast
6. Skärmtak
7. Ventilationsgaller
8. Husnummer
- F Fast fönster
- Ö Öppningsbar fönster
- K Kombinationsfönster
- 2H Särhetskglas härdat
- LIN Särhetskglas laminerat
- R Frostat glas
- SI/KD Sidhängt brandutrymningsfönster

**Generellt**  
 Fasader med liggande prefab träfalspanel 22x163 mm.  
 Foderbrädd 70mm, kulör lika fasad. Ventgaller svart kulör.  
 Fasadmätarskåp lackas ton i ton med fasadkulör, enligt kulörplan.

Alla tak utförs med svetsad takpapp/bitumentäckning, kulör skiffergrå. Plåtdetaljer (takavvättning och bleck) enl Plannja, kulör mörk silvermetallic RAL 9007.

Glas upp till 600 mm över golv eller mark förses med härdat/laminerat glas för skydd mot skärskador enligt BBR 8:353.

Takgenomföringar för ventilation och köksfläkt tillkommer. Dessa skall projekteras enligt gällande myndighetskrav och redovisas vid tekniskt samråd. Kulör lika takyttskikt.

**Hänvisningar**

A-01-1-010 Kulörplan  
 A-40-1-113 Planer Hus 13  
 A-45-4-004 E9 Förråd dubbel dikt an fasad

Projektspecifikation

**Baksida**

0 5 10 m

BET	ANT	ÄNDRINGEN AVSER	SIGN	DATUM
<b>Försäljningshandling</b>				
<b>BLOOC</b>				
Lindbacken 8 -Uppsala				
Vaksala-Lunda 43:1, 44:1, 45:1, Uppsala kommun				
A Blooc				
UPPDRAG.NR		RITAD/KONSTR. AV		HANDLÄGGARE
2023-06-16		DM		JB
		ANSVARIG		
Fasader hus 13				
SKALA (A3)		NUMMER		BET
1:100		A-40-3-013		

Blooc reserverar sig för tryckfel och eventuella ändringar.

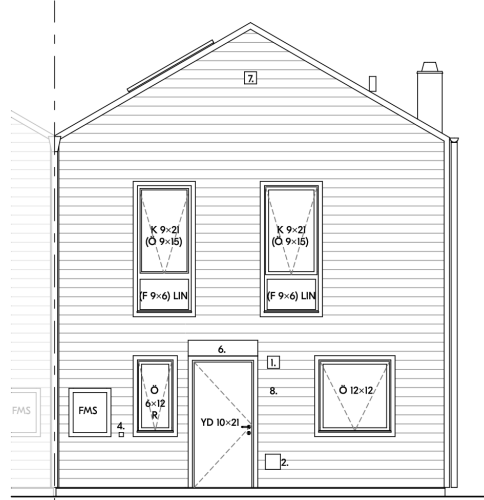

Framsida

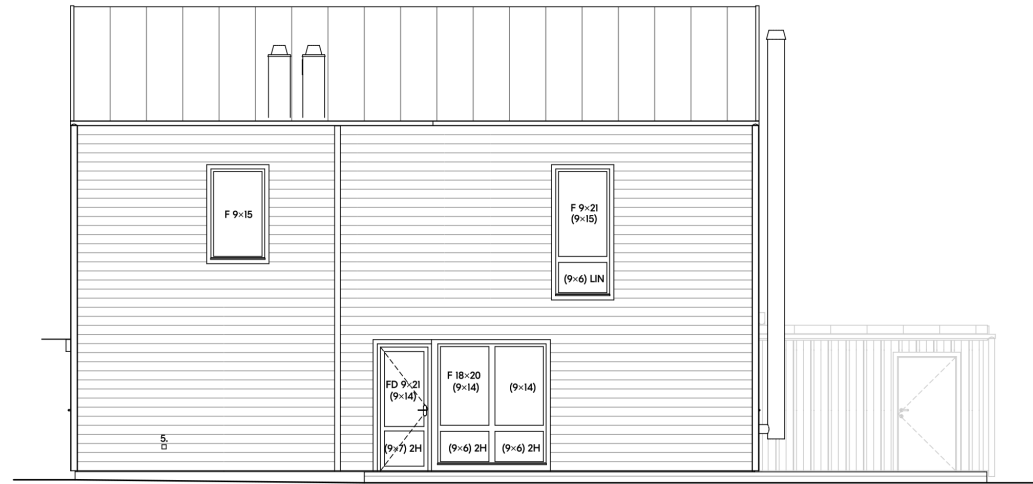

Gavel höger

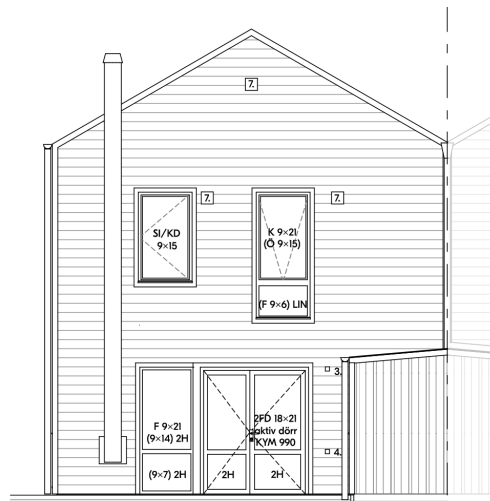

Baksida

**Förklaringar**

Mått i millimeter om ej annat anges

1. Fasadamatur Elis Coastal twin i mässing
2. Blooc skylt i mässing
3. Förberett för fasadamatur
4. Eluttag
5. Vattenutkast
6. Skärmtak
7. Ventilationsgaller
8. Husnummer
- F Fast fönster
- O Öppningsbar fönster
- K Kombinationsfönster
- 2H Särskilds glas härdat
- LIN Särskilds glas laminerat
- R Frostat glas
- SI/KD Sidhängt brandutrymningsfönster

**Generellt**

Fasader med liggande prefab träfalspanel 22x163 mm. Foderbrädor 70mm, kulör lika fasad. Ventgaller svart kulör. Fasadmätarskåp lackas ton i ton med fasadkulör, enligt kulörplan.

Alla tak utförs med svetsad takpapp/bitumentäckning, kulör skiffergrå. Plåtdetaljer (takavvattning och bleck) enl Plannja, kulör mörk silvermetallic RAL 9007.

Glas upp till 600 mm över golv eller mark förses med härdat/laminerat glas för skydd mot skärskador enligt BBR 8:353.

Takgenomföringar för ventilation och köksfläkt tillkommer. Dessa skall projekteras enligt gällande myndighetskrav och redovisas vid tekniskt samråd. Kulör lika takyttskikt.

**Hänvisningar**

- A-01-1-010 Kulörplan
- A-40-1-114 Planer Hus 14
- A-45-4-004 E9 Förråd dubbel dikt an fasad

Projektspecifikation

BET	ANT	ÄNDRINGEN AVSER	SIGN	DATUM
-----	-----	-----------------	------	-------

**Försäljningshandling**

**BLOOC**

**Lindbacken 8 -Uppsala**

Vaksala-Lunda 43:1, 44:1, 45:1, Uppsala kommun

A Blooc

UPPDRAG.NR RITAD/KONSTR. AV HANDELAGGARE

DM ANSVARIG JB

DATUM 2023-06-16

Fasader hus 14

SKALA (A3) NUMMER BET

1:100 A-40-3-014

Blooc reserverar sig för tryckfel och eventuella ändringar.

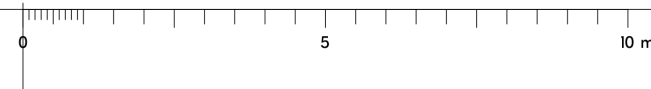



Framsida



Gavel vänster

**Förklaringar**

Mått i millimeter om ej annat anges

1. Fasadmatur Elis Coastal twin i mässing
2. Blooc skylt i mässing
3. Förberett för fasadmatur
4. Eluttag
5. Vattenutkast
6. Skärmtak
7. Ventilationsgaller
8. Husnummer
- F Fast fönster
- Ö Öppningsbar fönster
- K Kombinationsfönster
- 2H Säkerhetsglas härdat
- LIN Säkerhetsglas laminerat
- R Frostat glas
- SI/KD Sidhängt brandutrymningsfönster

Generellt  
Fasader med liggande prefab träfalspanel 22x163 mm. Foderbrädor 70mm, kulör lika fasad. Ventgaller svart kulör. Fasadmätarskåp lackas ton i ton med fasadkulör, enligt kulörplan.

Alla tak utförs med svetsad takpapp/bitumentäckning, kulör skiffergrå. Plåtdetaljer (takavvattning och bleck) enl Plannja, kulör mörk silvermetallic RAL 9007.

Glas upp till 600 mm över golv eller mark förses med härdat/laminerat glas för skydd mot skärskador enligt BBR 8:353.

Takgenomföringar för ventilation och köksfläkt tillkommer. Dessa skall projekteras enligt gällande myndighetskrav och redovisas vid tekniskt samråd. Kulör lika takyttskikt.

**Hänvisningar**

A-01-1-010 Kulörplan  
A-40-1-115 Planer Hus 15  
A-45-4-004 E9 Förråd dubbel dikt an fasad

Projektspecifikation



Baksida

Blooc reserverar sig för tryckfel och eventuella ändringar.



BET	ANT	ÄNDRINGEN AVSER	SIGN	DATUM
<b>Försäljningshandling</b>				
<b>BLOOC</b>				
Lindbacken 8 -Uppsala				
Vaksala-Lunda 43:1, 44:1, 45:1, Uppsala kommun				
A Blooc				
UPPDRA.G.NR		RITAD/KONSTR. AV	HANDLÄGGARE	
2023-06-16		DM	JB	
DATUM		ANSVARIG		
Fasader hus 15				
SKALA (A3)	NUMMER	BET		
1:100	A-40-3-015			

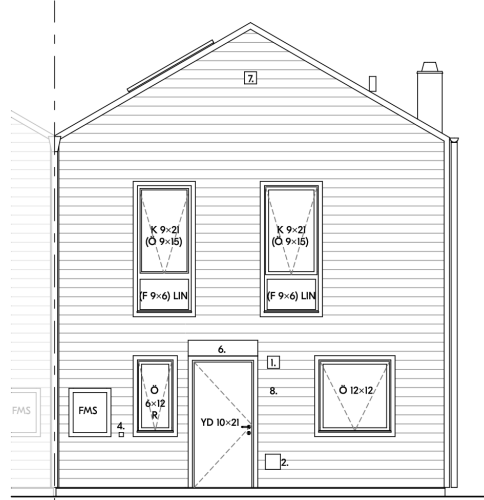

Framsida

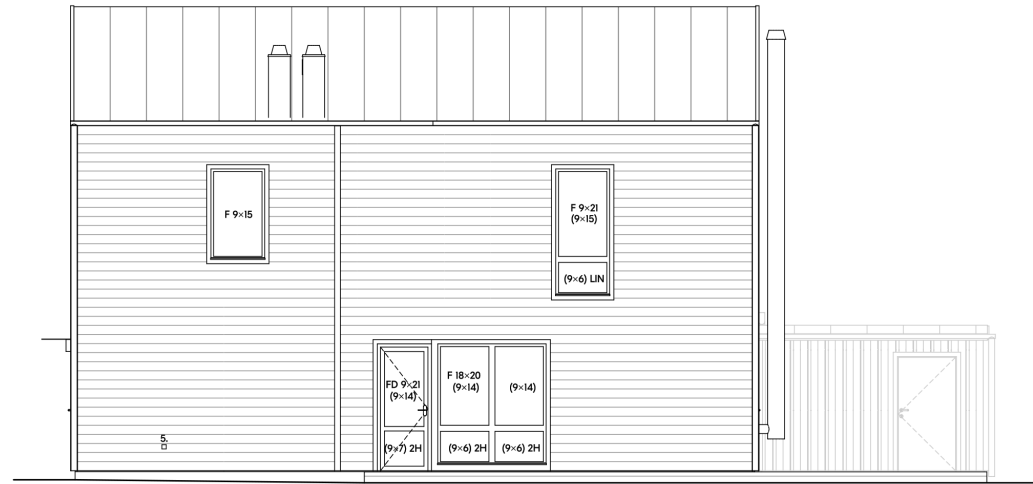

Gavel höger

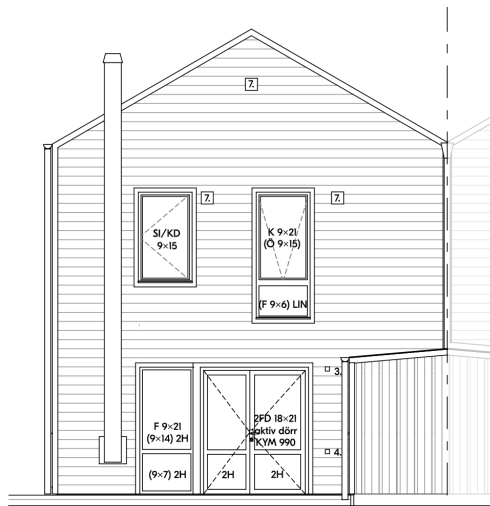

Baksida

**Förklaringar**

Mått i millimeter om ej annat anges

1. Fasadamatur Elis Coastal twin i mässing
2. Blooc skylt i mässing
3. Förberett för fasadamatur
4. Eluttag
5. Vattenutkast
6. Skärmtak
7. Ventilationsgaller
8. Husnummer
- F Fast fönster
- O Öppningsbar fönster
- K Kombinationsfönster
- 2H Särhetsglas härdat
- LIN Särhetsglas laminerat
- R Frostat glas
- SI/KD Sidhängt brandutrymningsfönster

Generellt  
 Fasader med liggande prefab träfalspanel 22x163 mm.  
 Foderbrädor 70mm, kulör lika fasad. Ventgaller svart kulör.  
 Fasadmätarskåp lackas ton i ton med fasadkulör, enligt kulörplan.

Alla tak utförs med svetsad takpapp/bitumentäckning, kulör skiffergrå. Plåtdetaljer (takavvättning och bleck) enl Plannja, kulör mörk silvermetallic RAL 9007.

Glas upp till 600 mm över golv eller mark förses med härdat/laminerat glas för skydd mot skärskador enligt BBR 8:353.

Takgenomföringar för ventilation och köksfläkt tillkommer. Dessa skall projekteras enligt gällande myndighetskrav och redovisas vid tekniskt samråd. Kulör lika takyttskikt.

**Hänvisningar**

- A-01-1-010 Kulörplan
- A-40-1-116 Planer Hus 16
- A-45-4-004 E9 Förråd dubbel dikt an fasad

Projektspecifikation

BET	ANT	ÄNDRINGEN AVSER	SIGN	DATUM
-----	-----	-----------------	------	-------

**Försäljningshandling**

**BLOOC**

**Lindbacken 8 -Uppsala**

Vaksala-Lunda 43:1, 44:1, 45:1, Uppsala kommun

A Blooc

UPPDRAG.NR	RITAD/KONSTR. AV	HANDLÄGGARE
	DM	JB

DATUM	ANSVARIG
2023-06-16	

Fasader hus 16

SKALA (A3)	NUMMER	BET
1:100	A-40-3-016	

Blooc reserverar sig för tryckfel och eventuella ändringar.

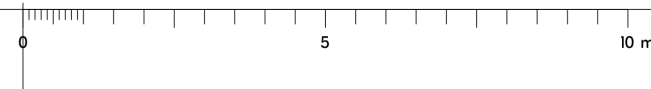



Hus 1-3 Finplanering

Blooc reserverar sig för tryckfel och eventuella ändringar.

0 5 10 15 20 m

**Förklaringar**

Mått i millimeter om ej annat anges.  
Plushöjder anges i meter enligt RH2000.

Angiven tomtyta är den totala arean för tomten inklusive bebyggelsen (bostadshus, trall och förråd).  
Avvikelse mot ritning kan uppstå vid slutligt utförande.

**Föreskrifter**

Denna ritning utgör endast underlag för fortsatt projektering (designhandling). Växtarter, material och slutligt utförande projekteras specifikt.

**Teckenförklaring**

1. Gräsmatta.
2. Trätrall tryckimpregnerat.
3. Träspaljé uteplats H:1800mm, stående ribbor, tryckimpregnerat, se hänvisningar för separat ritning.
4. Kantsten
5. Entréstege, utsida kantsten med fyllning i plattläggning.
- 6a. Plattläggning, kulör ljusgrå.
7. Häck.
8. Sopspaljé fyrfackskärl H: 1200 mm, se separat ritning.
9. Brevlåda MEFA Letter III Basalt Grey Semi Matt 70I2M, monteras på sopspaljé alt. om fristående på tillhörande MEFA-ställning i samma kulör.
10. Träd, till exempel silverpärön eller likvärdigt.
11. Stenmjöl.
12. Planteringsyta.
14. Grus.
15. Plank mellan förgårdar, se separat ritning.
16. Träd, till exempel äppelträd eller likvärdigt.

Avgränsning mellan grus och planteringsytor utförs med enkel kantsten enl. behov.

Marklutning kan förekomma beroende på fortsatt projektering.

**Hänvisningar**

- |            |                                |
|------------|--------------------------------|
| A-01-0-001 | Situationsplan översikt        |
| A-18-4-007 | Träspaljé sopkärl fyrfackskärl |
| A-18-4-010 | Plank, förgårdsmark            |
| A-45-4-004 | E9 Förråd dubbel dikt an fasad |

A	JUSTERING PARKERING/FINPLANERING	JB	2023-08-31
BET	ÄNDRINGEN AVSER	SIGN	DATUM

**Försäljningshandling**

**BLOOC**

Lindbacken 8 – Uppsala  
Vaksala-Lunda 43:1 m.fl. Uppsala kommun

A	Blooc

UPPDRAG.NR	RITAD/KONSTR. AV	HANDLÄGGARE
	JB	JB

DATUM	ANSVARIG
2023-06-16	

Finplanering hus 1-3

SKALA (A3)	NUMMER	BET
1:200	A-18-1-001	A





Hus 4-6 Finplanering

Blooc reserverar sig för tryckfel och eventuella ändringar.

**Förklaringar**

Mått i millimeter om ej annat anges.  
Plushöjder anges i meter enligt RH2000.

Angiven tomtyta är den totala arean för tomten **inklusive** bebyggelsen (bostadshus, trall och förråd).  
Avvikelse mot ritning kan uppstå vid slutligt utförande.

**Föreskrifter**

Denna ritning utgör endast underlag för fortsatt projektering (designhandling). Växtarter, material och slutligt utförande projekteras specifikt.

**Teckenförklaring**

1. Gräsmatta.
2. Trätrall tryckimpregnerat.
3. Träspaljé uteplats H:1800mm, stående ribbor, tryckimpregnerat, se hänvisningar för separat ritning.
4. Kantsten
5. Entréstege, utsida kantsten med fyllning i plattläggning.
- 6a. Plattläggning, kulör ljusgrå.
7. Häck.
8. Sopspaljé fyrfackskärl H: 1200 mm, se separat ritning.
9. Brevlåda MEFA Letter III Basalt Grey Semi Matt 7012M, monteras på sopspaljé alt. om fristående på tillhörande MEFA-ställning i samma kulör.
10. Träd, till exempel silverpärön eller likvärdigt.
11. Stenmjöl.
12. Planteringsyta.
14. Grus.
15. Plank mellan förgårdar, se separat ritning.
16. Träd, till exempel äppelträd eller likvärdigt.

Avgränsning mellan grus och planteringsytor utförs med enkel kantsten enl. behov.

Marklutning kan förekomma beroende på fortsatt projektering.

**Hänvisningar**

- |            |                                |
|------------|--------------------------------|
| A-01-0-001 | Situationsplan översikt        |
| A-18-4-007 | Träspaljé sopkärl fyrfackskärl |
| A-18-4-010 | Plank, förgårdsmark            |
| A-45-4-004 | E9 Förråd dubbel dikt an fasad |

A	JUSTERING PARKERING/FINPLANERING	JB	2023-08-31
BET	ÄNDRINGEN AVSER	SIGN	DATUM

**Försäljningshandling**

**BLOOC**

Lindbacken 8 – Uppsala  
Vaksala-Lunda 43:1 m.fl. Uppsala kommun

A	Blooc

UPPDRAG.NR	RITAD/KONSTR. AV	HANDLÄGGARE
	JB	JB

DATUM	ANSVARIG
2023-06-16	

Finplanering hus 4-6

SKALA (A3)	NUMMER	BET
1:200	A-18-1-002	A

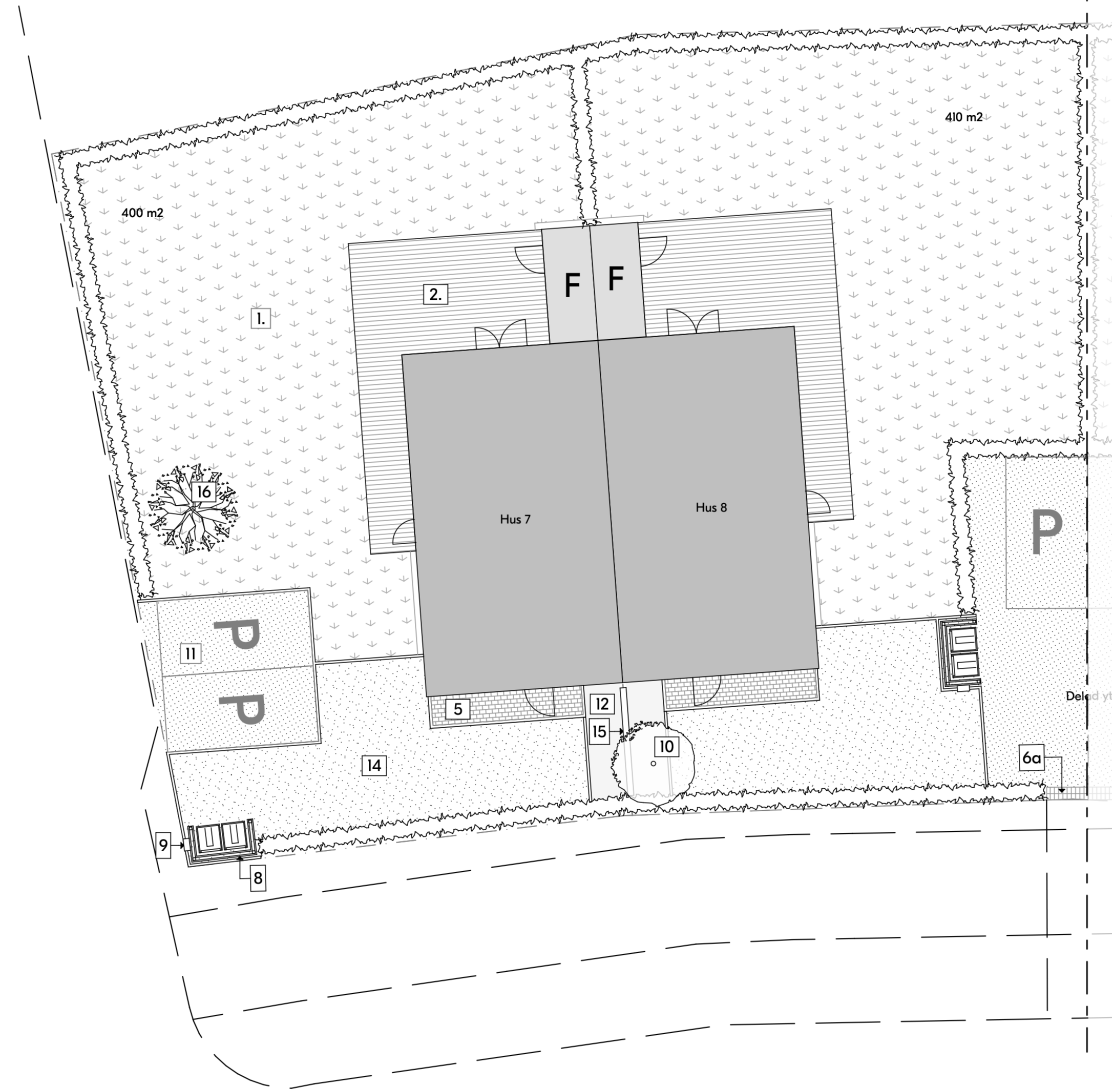

Hus 7-8 Finplanering

Blooc reserverar sig för tryckfel och eventuella ändringar.

**Förklaringar**

Mått i millimeter om ej annat anges.  
Plushöjder anges i meter enligt RH2000.

Angiven tomtyta är den totala arean för tomten **inklusive** bebyggelsen (bostadshus, trall och förråd).  
Avvikelse mot ritning kan uppstå vid slutligt utförande.

**Föreskrifter**

Denna ritning utgör endast underlag för fortsatt projektering (designhandling). Växtarter, material och slutligt utförande projekteras specifikt.

**Teckenförklaring**

1. Gräsmatta.
2. Trätroll tryckimpregnerat.
3. Träspaljé uteplats H:1800mm, stående ribbor, tryckimpregnerat, se hänvisningar för separat ritning.
4. Kantsten, granit.
5. Entrésteg, kantsten av granit, fyllning betongplattor.
- 6a. Betongplattor, kulör ljusgrå.
7. Häck.
8. Sopspaljé fyrfakskärl H: 1200 mm, se separat ritning.
9. Brevlåda MEFA Letter III Basalt Grey Semi Matt 7012M, monteras på sopspaljé alt. om fristående på tillhörande MEFA-ställning i samma kulör.
10. Träd, till exempel silverpären eller likvärdigt.
11. Stenmjöl.
12. Planteringsyta.
14. Grus.
15. Plank mellan förgårdar, se separat ritning.
16. Träd, till exempel äppelträd eller likvärdigt. (Eventuellt tillval)

Avgränsning mellan grus och planteringsytor utförs med enkel kantsten i betong eller likvärdigt enl. behov.

Marklutning kan förekomma beroende på fortsatt projektering.

**Hänvisningar**

- |            |                                |
|------------|--------------------------------|
| A-01-0-001 | Situationsplan översikt        |
| A-18-4-007 | Träspaljé sopkärl fyrfakskärl  |
| A-18-4-010 | Plank, förgårdsmark            |
| A-45-4-004 | E9 Förråd dubbel dikt an fasad |

BET	ANT	ÄNDRINGEN AVISER	SIGN	DATUM
-----	-----	------------------	------	-------

**Försäljningshandling**

**BLOOC**

Lindbacken 8 -Uppsala

Vaksala-Lunda 43:1, 44:1, 45:1, Uppsala kommun

A Blooc

UPPDRAG NR	RITAD/KONSTR. AV	HANDLÄGGARE
	DM	JB

DATUM	ANSVARIG
2023-06-16	

Finplanering hus 7-8

SKALA (A3)	NUMMER	BET
1:200	A-18-1-003	

0 5 10 15 20 m

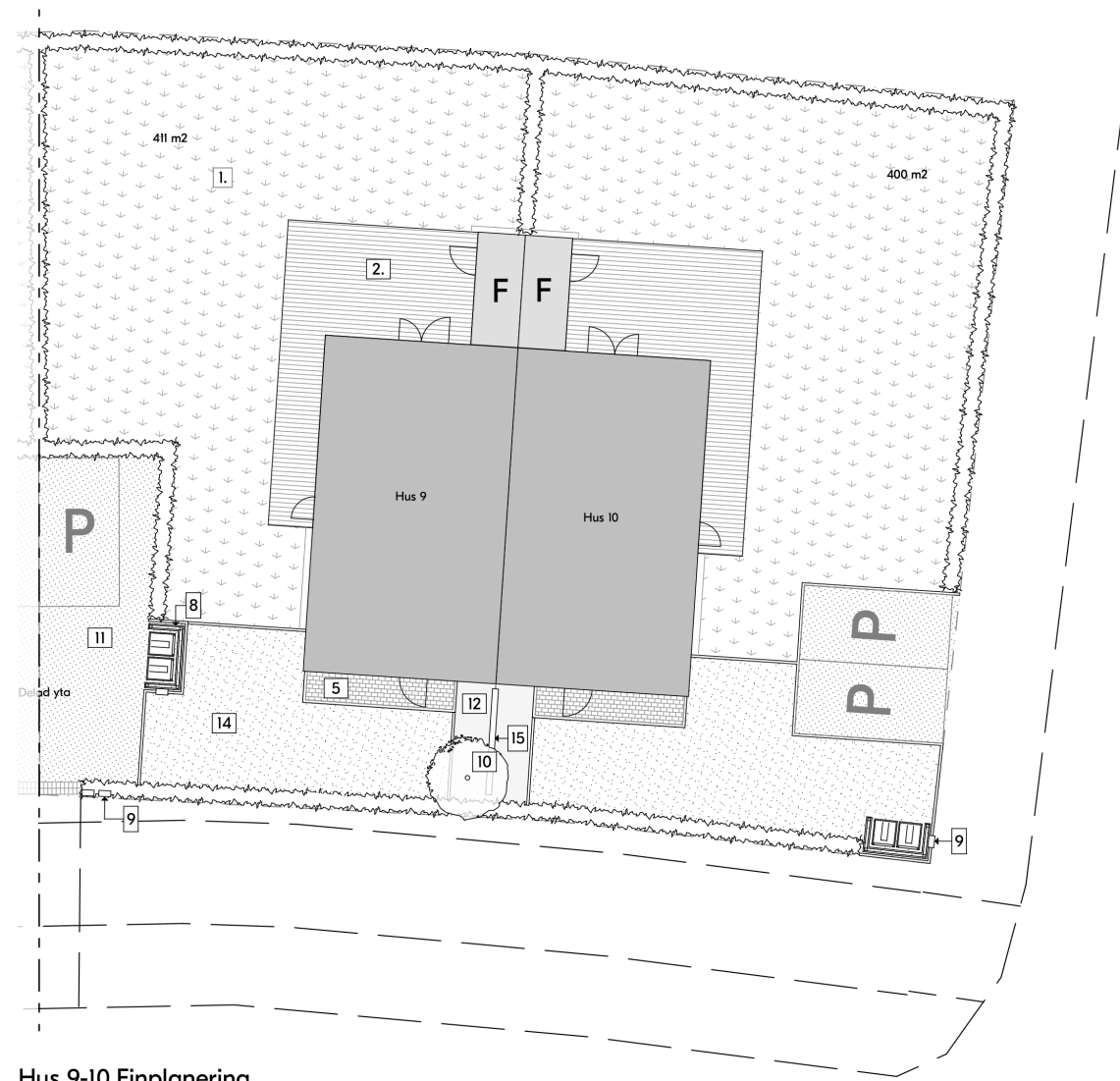

Hus 9-10 Finplanering

Blooc reserverar sig för tryckfel och eventuella ändringar.

**Förklaringar**

Mått i millimeter om ej annat anges.  
Plushöjder anges i meter enligt RH2000.

Angiven tomtyta är den totala arean för tomten inklusive bebyggelsen (bostadshus, trall och förråd).  
Avvikelse mot ritning kan uppstå vid slutligt utförande.

**Föreskrifter**

Denna ritning utgör endast underlag för fortsatt projektering (designhandling). Växtarter, material och slutligt utförande projekteras specifikt.

**Teckenförklaring**

1. Gräsmatta.
2. Trätroll tryckimpregnerat.
3. Träspaljé uteplats H:1800mm, stående ribbor, tryckimpregnerat, se hänvisningar för separat ritning.
4. Kantsten, granit.
5. Entrésteg, kantsten av granit, fyllning betongplattor.
- 6a. Betongplattor, kulör ljusgrå.
7. Häck.
8. Sopspaljé fyrfakskärl H: 1200 mm, se separat ritning.
9. Brevlåda MEFA Letter 111 Basalt Grey Semi Matt 7012M, monteras på sopspaljé alt. om fristående på tillhörande MEFA-ställning i samma kulör.
10. Träd, till exempel silverpären eller likvärdigt.
11. Stenmjöl.
12. Planteringsyta.
14. Grus.
15. Plank mellan förgårdar, se separat ritning.
16. Träd, till exempel äppelträd eller likvärdigt. (Eventuellt tillval)

Avgränsning mellan grus och planteringsytor utförs med enkel kantsten i betong eller likvärdigt enl. behov.

Marklutning kan förekomma beroende på fortsatt projektering.

**Hänvisningar**

- |            |                                |
|------------|--------------------------------|
| A-01-0-001 | Situationsplan översikt        |
| A-18-4-007 | Träspaljé sopkärl fyrfakskärl  |
| A-18-4-010 | Plank, förgårdsmark            |
| A-45-4-004 | E9 Förråd dubbel dikt an fasad |

BET	ANT	ÄNDRINGEN AVSER	SIGN	DATUM
-----	-----	-----------------	------	-------

**Försäljningshandling**

**BLOOC**

**Lindbacken 8 -Uppsala**

Vaksala-Lunda 43:1, 44:1, 45:1, Uppsala kommun

A	Blooc

UPPDRAG NR	RITAD/KONSTR. AV	HANDLÄGGARE
	DM	JB
DATUM	ANSVARIG	
2023-06-16		

Finplanering hus 9-10

SKALA (A3)	NUMMER	BET
1:200	A-18-1-004	

0 5 10 15 20 m

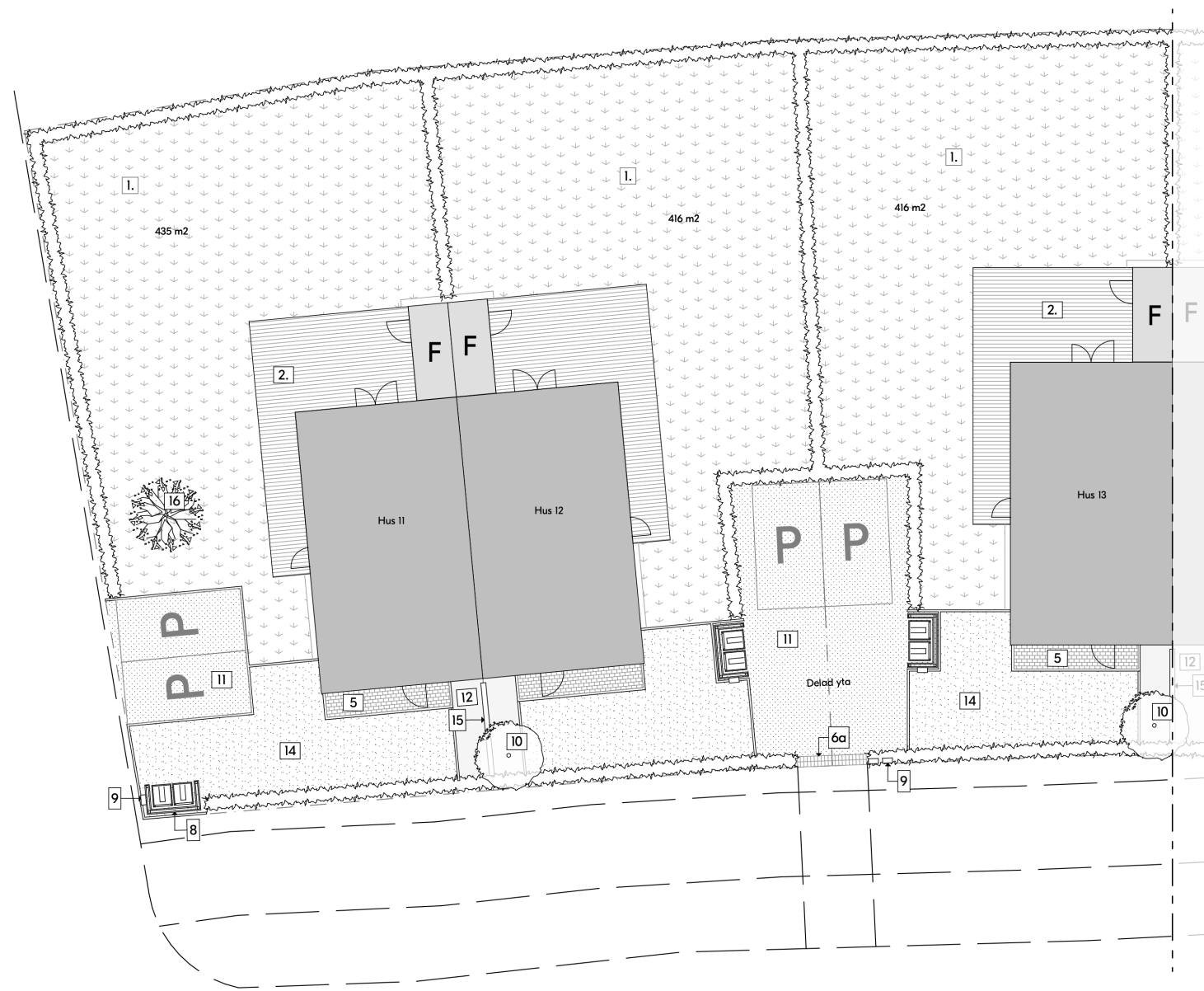

Hus 11-13 Finplanering

Blooc reserverar sig för tryckfel och eventuella ändringar.

**Förklaringar**

Mått i millimeter om ej annat anges.  
Plushöjder anges i meter enligt RH2000.

Angiven tomtyta är den totala arean för tomtens **inklusive** bebyggelsen (bostadshus, trall och förråd).  
Avvikelse mot ritning kan uppstå vid slutligt utförande.

**Föreskrifter**

Denna ritning utgör endast underlag för fortsatt projektering (designhandling). Växtarter, material och slutligt utförande projekteras specifikt.

**Teckenförklaring**

1. Gräsmatta.
2. Trärall tryckimpregnerat.
3. Träspaljé uteplats H:1800mm, stående ribbor, tryckimpregnerat, se hänvisningar för separat ritning.
4. Kantsten, granit.
5. Entrésteg, kantsten av granit, fyllning betongplattor.
- 6a. Betongplattor, kulör ljusgrå.
7. Häck.
8. Sopspaljé fyrfackskäril H: 1200 mm, se separat ritning.
9. Brevlåda MEFA Letter 111 Basalt Grey Semi Matt 7012M, monteras på sopspaljé alt. om fristående på tillhörande MEFA-ställning i samma kulör.
10. Träd, till exempel silverpärön eller likvärdigt.
11. Stenmjöl.
12. Planteringsyta.
14. Grus.
15. Plank mellan förgårdar, se separat ritning.
16. Träd, till exempel äppelträd eller likvärdigt. (Eventuellt tillval)

Avgränsning mellan grus och planteringsytor utförs med enkel kantsten i betong eller likvärdigt enl. behov.

Marklutning kan förekomma beroende på fortsatt projektering.

**Hänvisningar**

- |            |                                  |
|------------|----------------------------------|
| A-01-0-001 | Situationsplan översikt          |
| A-18-4-007 | Träspaljé sopkäril fyrfackskäril |
| A-18-4-010 | Plank, förgårdsmark              |
| A-45-4-004 | E9 Förråd dubbel dikt an fasad   |

BET	ANT	ÄNDRINGEN AVISER	SIGN	DATUM
-----	-----	------------------	------	-------

**Försäljningshandling**

**BLOOC**

Lindbacken 8 -Uppsala

Vaksala-Lunda 43:1, 44:1, 45:1, Uppsala kommun

A	Blooc

UPPDRAG NR	RITAD/KONSTR. AV	HANDLÄGGARE
	DM	JB
DATUM	ANSVARIG	
2023-06-16		

Finplanering hus 11-13

SKALA (A3)	NUMMER	BET
1:200	A-18-1-005	



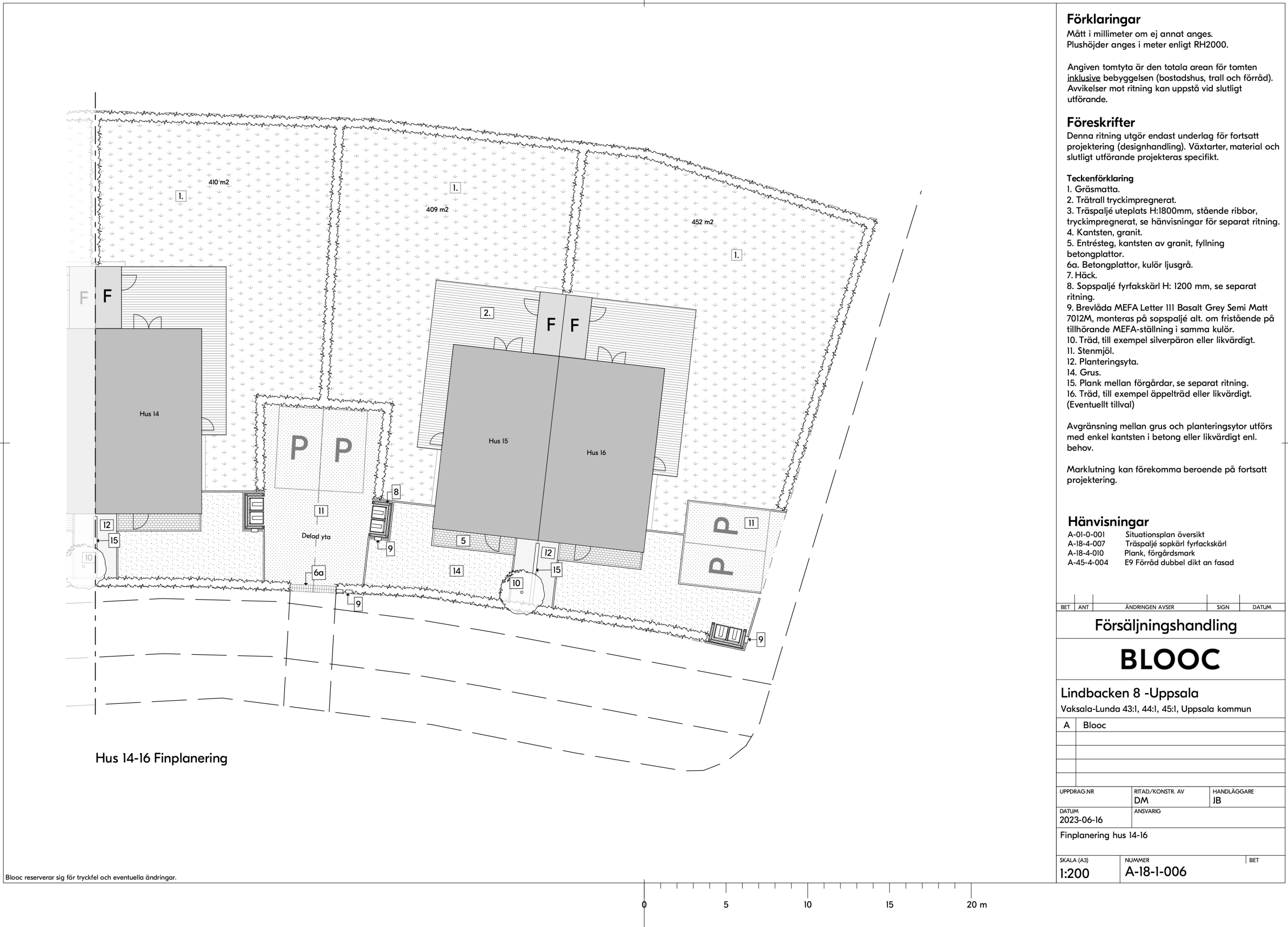

Hus 14-16 Finplanering

Blooc reserverar sig för tryckfel och eventuella ändringar.

**Förklaringar**

Mått i millimeter om ej annat anges.  
Plushöjder anges i meter enligt RH2000.

Angiven tomtyta är den totala arean för tomten **inklusive** bebyggelsen (bostadshus, trall och förråd).  
Avvikelse mot ritning kan uppstå vid slutligt utförande.

**Föreskrifter**

Denna ritning utgör endast underlag för fortsatt projektering (designhandling). Växtarter, material och slutligt utförande projekteras specifikt.

**Teckenförklaring**

1. Gräsmatta.
2. Trätroll tryckimpregnerat.
3. Träspaljé uteplats H:1800mm, stående ribbor, tryckimpregnerat, se hänvisningar för separat ritning.
4. Kantsten, granit.
5. Entrésteg, kantsten av granit, fyllning betongplattor.
- 6a. Betongplattor, kulör ljusgrå.
7. Häck.
8. Sopspaljé fyrfakskärl H: 1200 mm, se separat ritning.
9. Brevlåda MEFA Letter 111 Basalt Grey Semi Matt 7012M, monteras på sopspaljé alt. om fristående på tillhörande MEFA-ställning i samma kulör.
10. Träd, till exempel silverpären eller likvärdigt.
11. Stenmjöl.
12. Planteringsyta.
14. Grus.
15. Plank mellan förgårdar, se separat ritning.
16. Träd, till exempel äppelträd eller likvärdigt. (Eventuellt tillval)

Avgränsning mellan grus och planteringsytor utförs med enkel kantsten i betong eller likvärdigt enl. behov.

Marklutning kan förekomma beroende på fortsatt projektering.

**Hänvisningar**

- |            |                                |
|------------|--------------------------------|
| A-01-0-001 | Situationsplan översikt        |
| A-18-4-007 | Träspaljé sopkärl fyrfakskärl  |
| A-18-4-010 | Plank, förgårdsmark            |
| A-45-4-004 | E9 Förråd dubbel dikt an fasad |

BET	ANT	ÄNDRINGEN AVSER	SIGN	DATUM
-----	-----	-----------------	------	-------

**Försäljningshandling**

**BLOOC**

**Lindbacken 8 -Uppsala**

Vaksala-Lunda 43:1, 44:1, 45:1, Uppsala kommun

A	Blooc

UPPDRAG.NR	RITAD/KONSTR. AV	HANDLÄGGARE
	DM	JB
DATUM	ANSVARIG	
2023-06-16		

Finplanering hus 14-16

SKALA (A3)	NUMMER	BET
1:200	A-18-1-006	