

Arende <b>Avstyckning från NORBY 50:13</b>		Kommun <b>Uppsala</b>	Län <b>Uppsala</b>
Registerområde <b>Uppsala sr</b>		Nybildade fastigheter <b>NORBY 50:18-19</b>	
Förrättningslagmätare <b>Peter Medin</b>		Registreringsdatum <b>1975-10-27</b>	
Fastighet, område, m m		<input checked="" type="checkbox"/> Uppgift om åtgärd förrättningen avsett har införts i fastighetsregistret <i>Med lösen</i> För fastighetsregistermyndigheten	
Fig	Årsal hektar delareal	+ ändring/ - summa	
Ägare, uppgifter till lokal skattemyndighet och andra anmärkningar			

*KL*

FASTIGHETSRETTSLIG BESKRIVNING,  
aktbilaga BE

Trakt: NORBY

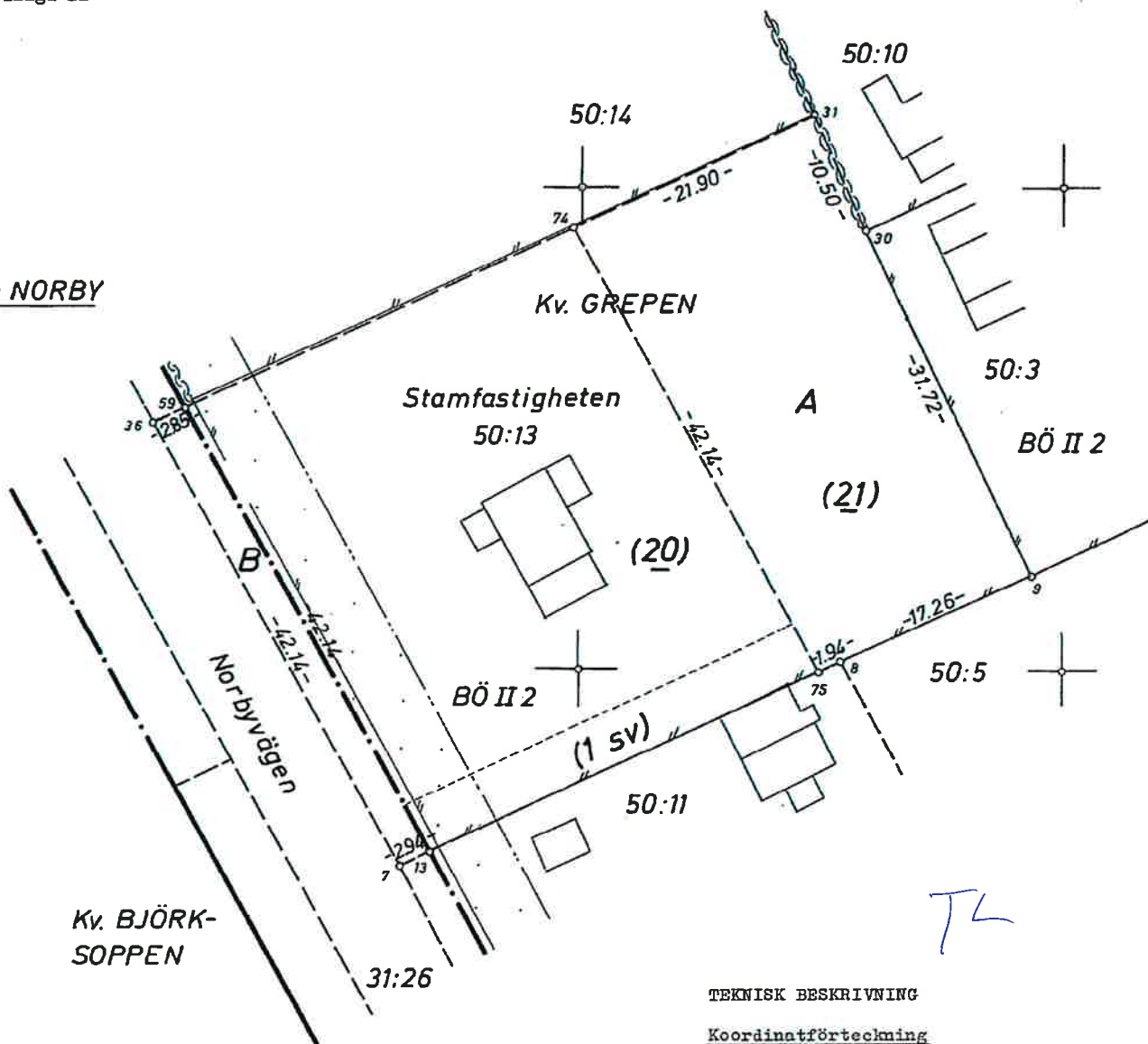

*TL*

TEKNISK BESKRIVNING

Koordinatförteckning

Punkt	Y	X	Markering
8	5501,67	9720,73	Rör i mark
9	5517,36	9727,91	Kryssmärke
30	5503,52	9756,46	" "
31	5499,14	9766,00	Rör i mark
74	5479,32	9756,67	" " "
75	5499,91	9719,90	" " "
7	5465,09	9703,51	Ej markerad
13	5467,75	9704,76	Rör i mark
36	5444,49	9740,27	Ej markerad
59	5447,16	9741,53	" "

Nyttillkommen gräns: 74 - 75; 13 - 59

Lentmäskert B1034E 4, 1972. SFA Sblin 22779

För det tekniska innehållet svarar	Skala 1:400	Reg karta, lägesangivning 3193	Fremställd genom
	Mätning Nymätning	Beräkning Kartering	Rittn redigering BE

*0380*